

PIANTA PASSERELLA PRONTO SOCCORSO

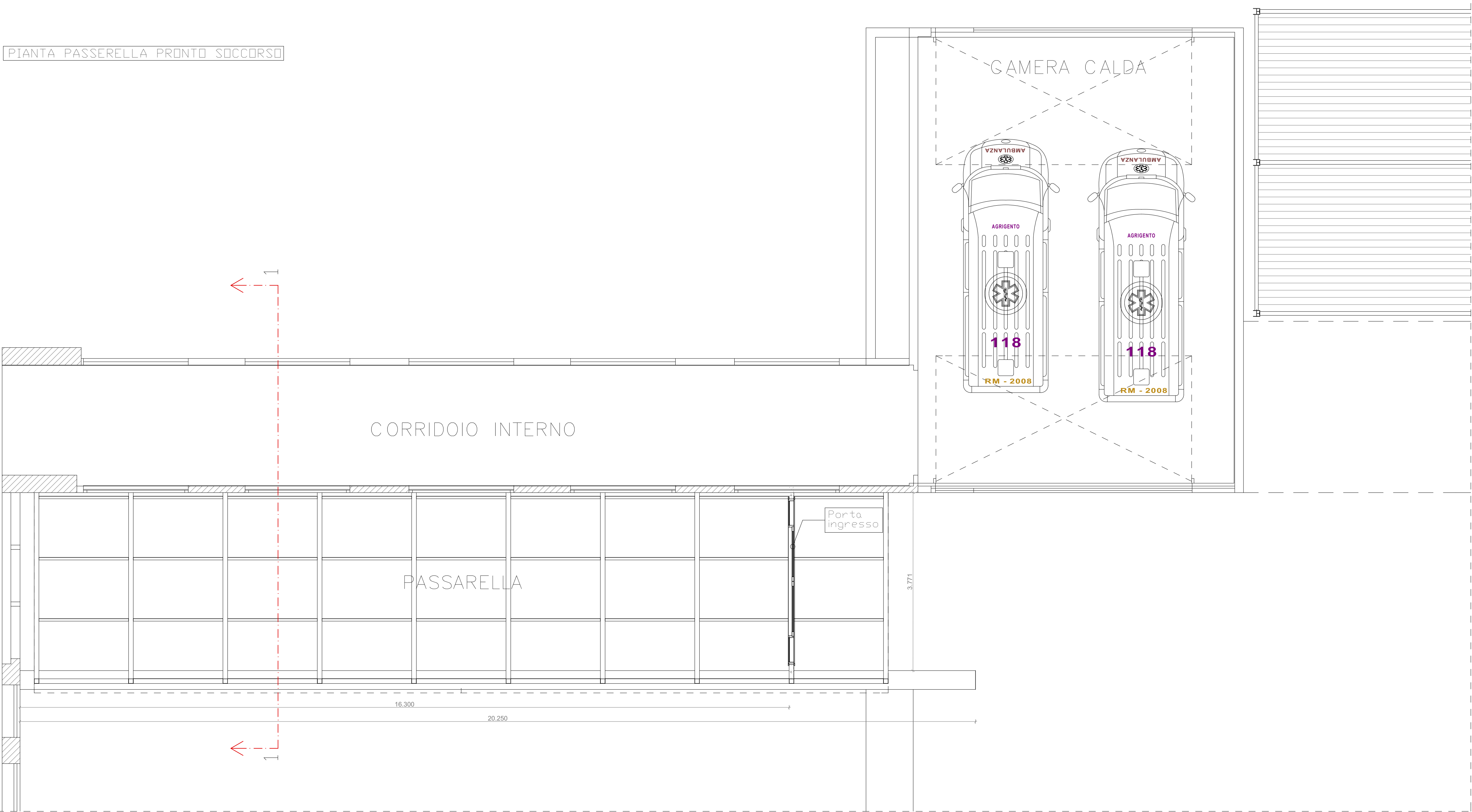

PROSPETTO EST

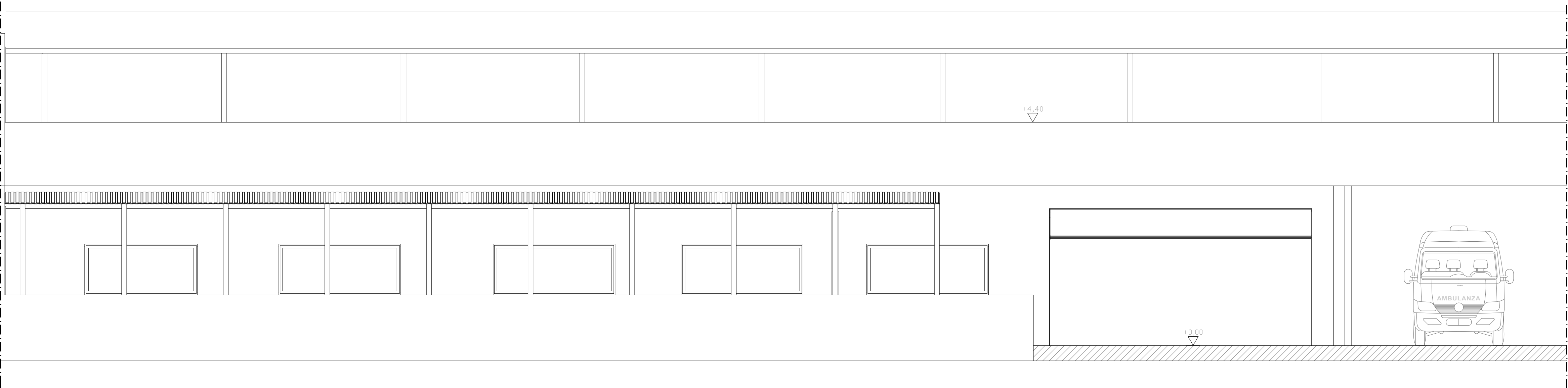

SEZIONE 1-1

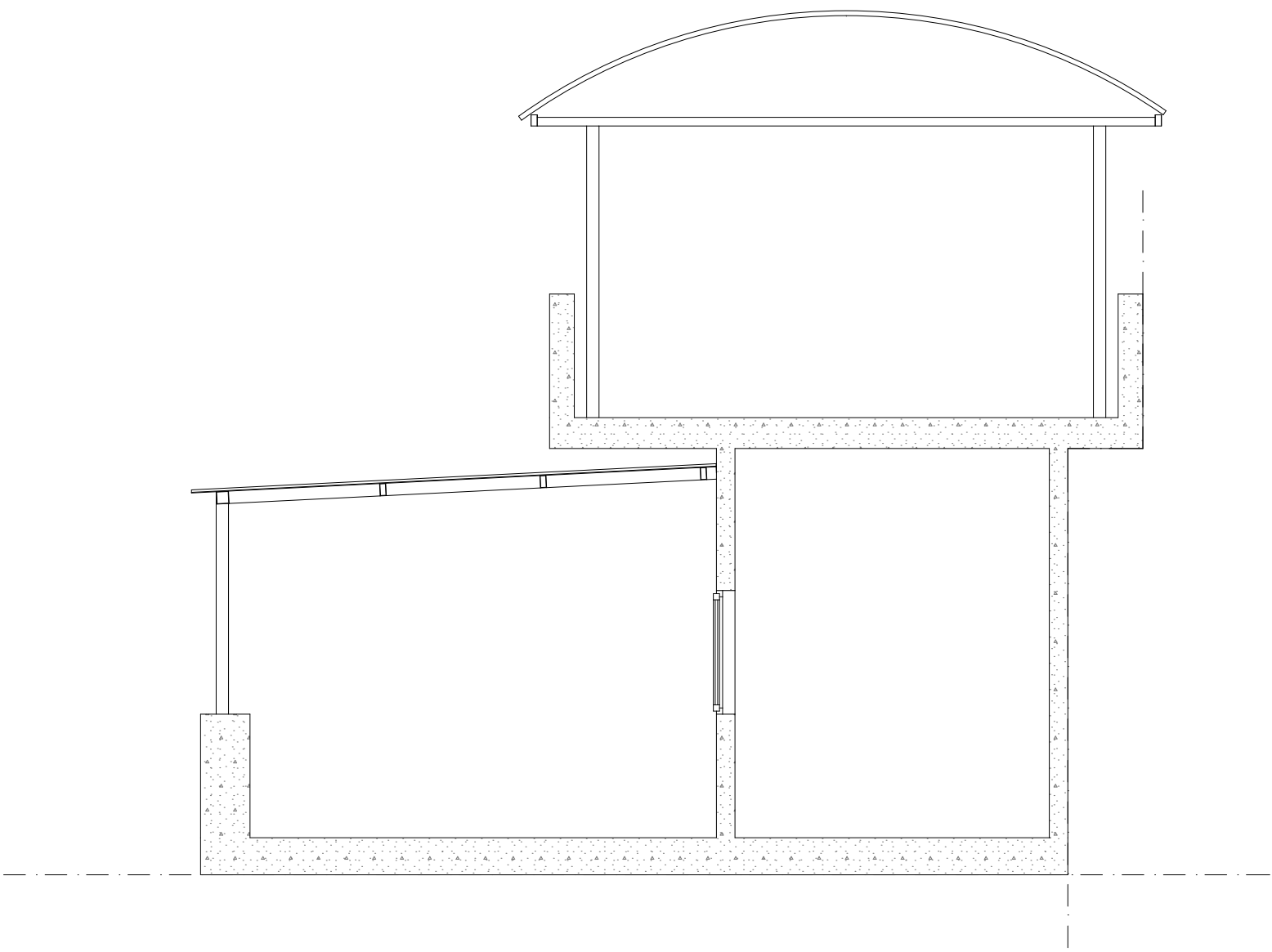

REGIONE  SICILIANA

PRESIDIO OSPEDALIERO
"S. GIOVANNI DI DIO"
AGRIGENTO

OGGETTO: *LAVORI ESTERNI PER L'ADEGUAMENTO DELL' UNITA OPERATIVA
DI PRONTO SOCCORSO*

PROGETTO ESECUTIVO

Data li, _____ Visto per l'approvazione

TAV 2.2.1.1

ALLEGATI :

PIANTA - Copertura pensilina pronto soccorso scala 1-50

Il Responsabile del Procedimento
GEOM. G. BIANCUCCI

Il Progettista
ING. VINCENZO GALLO

AGRIGENTO, LI' _____