

PIANTA PASSERELLA PRONTO SOCCORSO

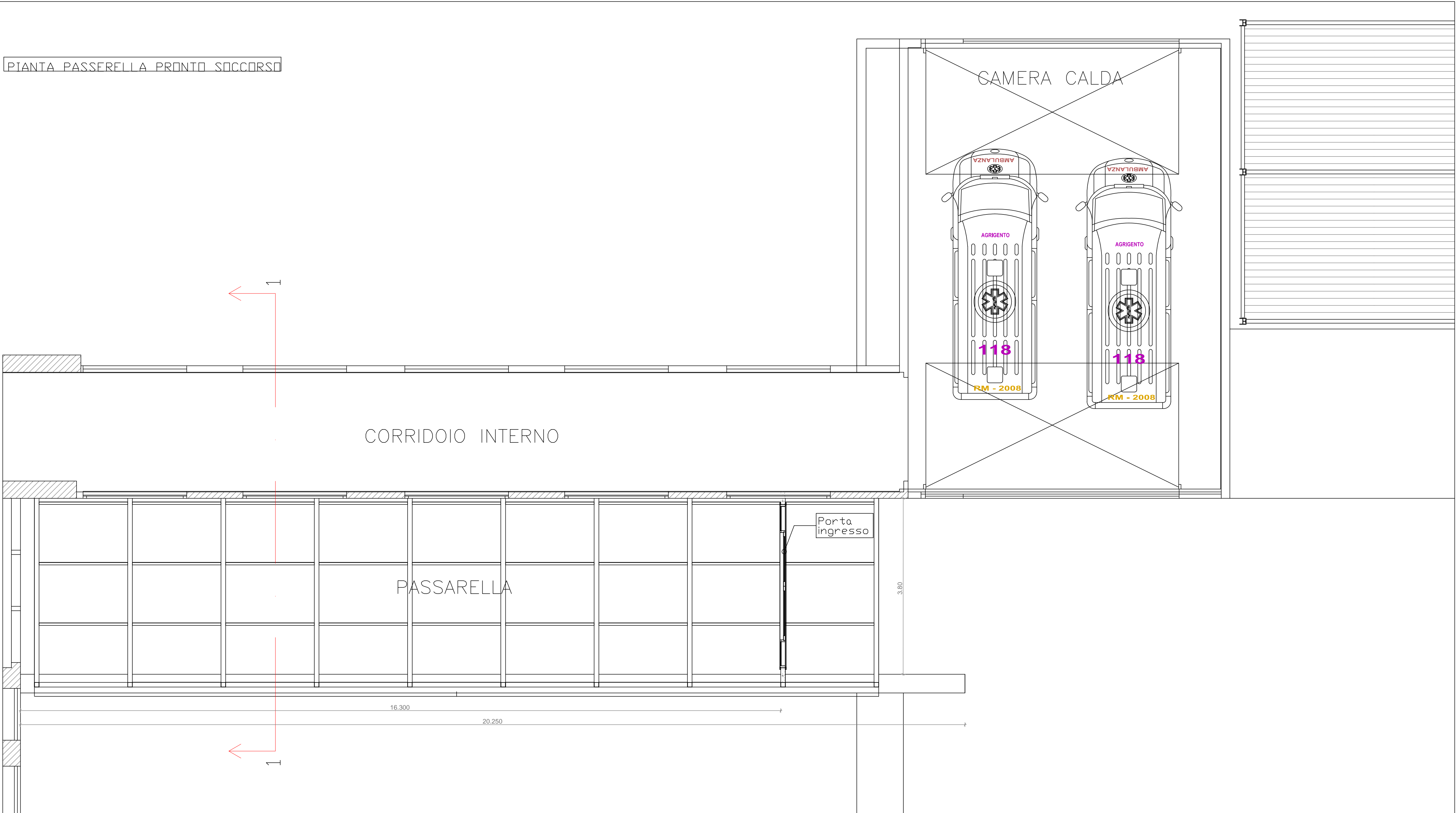

PROSPETTO EST

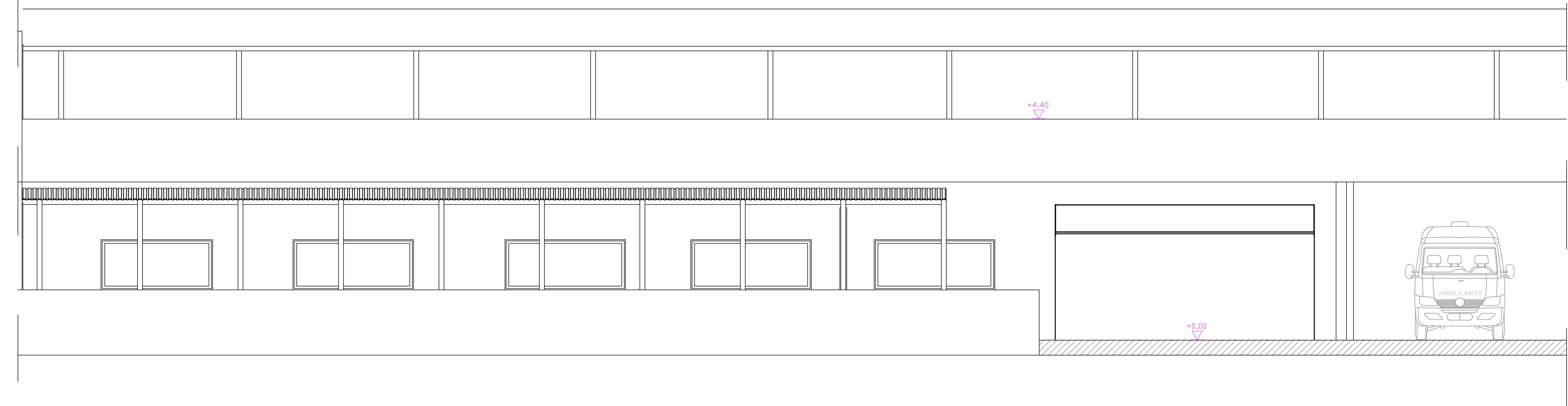

SEZIONE 1-1

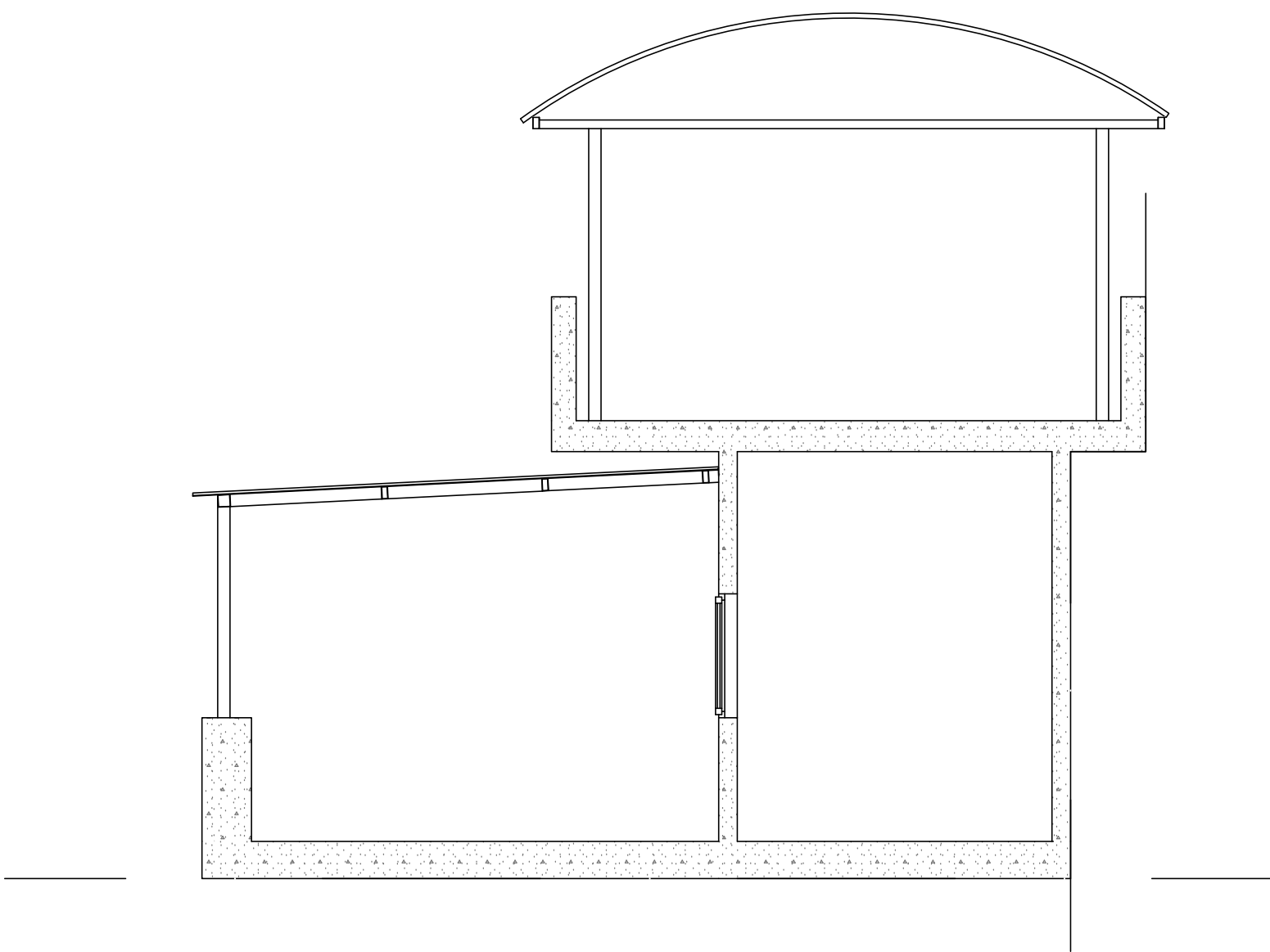

REGIONE  SICILIANA

PRESIDIO OSPEDALIERO
"S. GIOVANNI DI DIO"
AGRIGENTO

OGGETTO: LAVORI INTERNI ED ESTERNI PER L' ADEGUAMENTO DELL' UNITA
OPERATIVA DI PRONTO SOCCORSO

PROGETTO ESECUTIVO

Data li, _____

Visto per l'approvazione

TAV 2.6.1

ALLEGATI :
Elaborati Grafici - Tettoia passerella ingresso Pronto Soccorso

Il Responsabile del Procedimento
Geom. G. Biancucci

Il Progettista
Geom. Giuseppe Cuffaro

AGRIGENTO, LI' _____