

ORIGINALE

Regione Siciliana
Azienda Sanitaria Provinciale di
AGRIGENTO

DELIBERAZIONE DIRETTORE GENERALE F.F. N. 280 DEL 26-02-2020

OGGETTO: Gara telematica MEPA per l'acquisizione di un "sistema di biocontenimento" per P.U.O. Medicina e accettazione d'urgenza del P.O. San Giovanni di Dio di Agrigento. Indizione

STRUTTURA PROPONENTE: U.O.C. PROVVEDITORATO

PROPOSTA N. 364 DEL 26-02-2020

IL DIRIGENTE AMM.VO
Dott.ssa Maria Titò

IL RESPONSABILE U.O.C. PROVVEDITORATO
Dott.ssa Loretana Di Savo

VISTO CONTABILE

Si attesta la copertura finanziaria:

() come da prospetto allegato (A.I.L. N. _____) che è parte integrante della presente delibera.

() Autorizzazione n. _____ del _____

C.E.

C.P.

IL RESPONSABILE DEL PROCEDIMENTO

SIG.RA CALOGERA BAIO

Collaboratore Amministrativo

IL DIRETTORE UOC SEF e P.

IL DIRETTORE SEF. E PATRIMONIO

DR. ANTONINO LA VALLE

RICEVUTA DALL'UFFICIO ATTI DELIBERATIVI IN DATA 26-02-2020

L'anno duemilaventi il giorno VENTI SETTE del mese di FEBBRAIO nella sede dell'Azienda Sanitaria Provinciale di Agrigento

IL DIRETTORE GENERALE F.F.

Dott. Alessandro Mazzara, delegato dal Direttore Generale pro tempore, giusta delibera n.1193 del 14/11/2019, coadiuvato dal dott. Gaetano Mancuso, Direttore Sanitario giusta delibera n. 415 del 17/06/2019, con l'assistenza del Segretario verbalizzante ~~Dott.ssa PATRIZIA TEDESCO~~ adotta la presente delibera sulla base della proposta di seguito riportata.

PROPOSTA

PROPOSTA

Il Direttore della U.O.C. Provveditorato, dott.ssa Loredana Di Salvo

Visto l'Atto Aziendale di questa ASP, adottato con delibera n. 667 del 03/05/2017 ed approvato con D.A. n. 1082 del 30/05/2017, di cui si è preso atto con Delibera n. 816 del 09/06/2017;

Premesso:

- che con nota mail del 6.2.2020 il Direttore Sanitario del P.O. di Agrigento ha trasmesso la prot. 21633 del 4.2.2020 del Direttore ff. dell' P.U.O. Medicina e accettazione d'urgenza del P.O. San Giovanni di Dio di Agrigento recante richiesta di acquisto di un sistema di biocontenimento, ivi motivando, il richiedente, ... *questo presidio ospedaliero è sprovvisto di U.O. Malattie infettive ed in considerazione del fatto che, specie nei mesi invernali si registrano numerosi casi di infezioni respiratorie e/o infezioni trasmesse attraverso le secrezioni naso faringee...si rende necessario acquistare un sistema di biocontenimento che isoli il paziente, ne consenta la gestione ed un eventuale trasferimento in altri presidi opportunamente attrezzati...*, nonché allegando le relative caratteristiche tecniche;
- che la detta nota reca "*parere favorevole all'acquisto urgente*" del Direttore Sanitario del P.O. di Agrigento, nonché disposizione a procedere ("*per il seguito di competenza*") del Direttore Sanitario Aziendale;

Considerato:

- che la proponente U.O.C. ha svolto indagine esplorativa di mercato (nota 23161 del 06.02.2020) onde accertare ... *le specifiche tecniche indicate nel file allegato, rientrano tra i beni prodotti e/o commercializzati dalla codesta ditta riscontrante ... specificare il relativo prezzo di mercato ...specificare eventuali criticità nelle specifiche tecniche che potrebbero impedire la partecipazione all'indicenda relativa gara.... riscontrare anche in caso in cui codesta ditta riscontrante abbia prodotti c.d. equivalenti ai sensi dell'art. 68 del D. Lgs. n. 50/2016 e a specificare tale evenienza, ivi indicando anche le relative caratteristiche tecniche...*;
- che alla detta indagine non è stato eccepito alcunché;
- che gli esiti della stessa sono stati trasmessi al richiedente anche al fine di stabilire la base d'asta;
- che, pertanto, occorre con l'urgenza rappresentata dal richiedente e dal Direttore Sanitario del P.O. di Agrigento, procedere ad avviare apposita procedura di acquisto; gara telematica sulla piattaforma Consip ed in particolare sul Mercato elettronico della P.A. – MEPA, ove è presente il metaprodotto;

RITENUTO, pertanto, necessario, con il presente atto, indire procedura di *gara telematica MEPA per la fornitura di un sistema di biocontenimento per l'U.O. Medicina e accettazione d'urgenza del P.O. San Giovanni di Dio di Agrigento*, secondo le specifiche tecniche prodotte dal richiedente con nota 23161 del 6.2.2020, prevedendo:

- quale criterio di aggiudicazione quello di cui all'art. 95 p. 4 D. Lgs. n. 50/2016 – prezzo più basso rispetto a quello posto a base di gara;

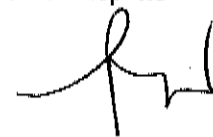

- come base d'asta quella risultante dagli esiti dell'indagine di mercato di €. 50.000,00 + IVA;
- lotto unico
- il costo complessivo discendente dal presente atto di €. 61.000,00 (50.000,00 + IVA);

RILEVATO:

- che la detta attrezzatura è ricompresa nel piano degli investimenti beni durevoli anno 2020 ex atto deliberativo n. 1099 del 12.11.2019 voce "Attrezzature pronto soccorso. PP.OO. Agrigento, Canicattì, Licata, Ribera e Sciacca";
- che l'onere economico del presente provvedimento, pari a €. 61.000,00 deve essere imputato sul conto patrimoniale A101020501 del bilancio d'esercizio 2020, giusta nota prot. 323 del 2.1.2020 del SEFP;

Dato atto che il RUP della presente procedura è la Dott.ssa Maria Tirrò – Dirigente amm.vo dell'U.O.C. Provveditorato

PROPONE DI

- 1) Indire**, attesa l'urgenza manifesta dal Direttore del P.O. di Agrigento e la disposizione del Direttore Sanitario Aziendale a provvedere, *procedura di gara telematica sul Mercato elettronico della P.A. - MEPA per la fornitura di un sistema di biocontenimento per l'U.O. Medicina e accettazione d'urgenza del P.O. San Giovanni di Dio di Agrigento*, secondo le specifiche tecniche prodotte dal richiedente con nota 23161 di 6.2.2020, prevedendo:
 - quale criterio di aggiudicazione, quello di cui all'art. 95 p. 4 D. Lgs. n. 50/2016 – prezzo più basso rispetto a quello posto a base di gara;
 - come base d'asta, quella risultante dagli esiti dell'indagine di mercato di €. 50.000,00 + IVA
 - un lotto unico
 - il costo complessivo discendente dal presente atto di €. 61.000,00 (50.000,00 + IVA)
- 2) Approvare** il capitolato di gara in tutte le sue parti (capitolato speciale e tecnico).
- 3) Disciplinare** la partecipazione alla gara, lo svolgimento della stessa e l'aggiudicazione della fornitura secondo le norme, le condizioni e le clausole indicate nei capitolati speciale e tecnico di gara.
- 4) Dare atto** che la detta attrezzatura è ricompresa nel piano degli investimenti beni durevoli anno 2020 ex atto deliberativo n. 1099 del 12.11.2019 voce "Attrezzature pronto soccorso. PP.OO. Agrigento, Canicattì, Licata, Ribera e Sciacca".
- 5) Dare atto** che, l'onere economico del presente provvedimento pari a €. 61.000,00, in attesa della predisposizione del Bilancio di Previsione 2020, deve essere imputato sul conto patrimoniale A101020501 del bilancio d'esercizio 2020, giusta nota prot. 323 del 2.1.2020 del SEFP.

6) Dare atto che i documenti citati nel presente provvedimento e non allegati allo stesso sono custoditi agli atti del Servizio proponente, visionabili e fruibili da chi vi abbia interesse.

5) Dichiarare il presente atto immediatamente esecutivo, attesa l'urgenza dell'imminente scadenza del contratto in corso di svolgimento e di ridurre al minimo i tempi della proroga tecnica.

Attesta, altresì, che la presente proposta, a seguito dell'istruttoria effettuata, nella forma e nella sostanza, è legittima e pienamente conforme alla normativa che disciplina la fattispecie trattata.

Il Direttore della UOC Provveditorato
Dott.ssa Loredana Di Salvo

Allegati:

nota mail del 6.2.2020 il Direttore Sanitario del P.O. di Agrigento

nota prot. 21633 del 4.2.2020 il Direttore ff. dell' U.O. Medicina e accettazione d'urgenza del P.O. San Giovanni di Dio di Agrigento

autorizzazione del Direttore Sanitario in calce alla prot. 21633/2020

lettera invito/capitolato speciale e tecnico e allegati

SULLA SUPERIORE PROPOSTA VIENE ESPRESSO

Parere

Data

Il Direttore Sanitario

Dott. Gaetano Mancuso

IL DIRETTORE GENERALE F.F.

Vista la superiore proposta di deliberazione, formulata dalla Dott.ssa Loredana Di Salvo Direttore della U.O.C. Provveditorato, che, a seguito dell'istruttoria effettuata, nella forma e nella sostanza, ne ha attestato la legittimità e la piena conformità alla normativa che disciplina la fattispecie trattata;

Ritenuto di condividere il contenuto della medesima proposta;

Tenuto conto del parere espresso dal Direttore Sanitario;

DELIBERA

di approvare la superiore proposta, che qui si intende integralmente riportata e trascritta, per come sopra formulata e sottoscritta dalla Dott.ssa Loredana Di Salvo Direttore della U.O.C. Provveditorato.

IL DIRETTORE SANITARIO

Dott. Gaetano Mancuso

IL DIRETTORE GENERALE F.F.

Dott. Alessandro Mazzara

Il Segretario verbalizzante
IL TITOLARE DI POSIZIONE ORGANIZZATIVA
UFFICIO DI SEGRETARIA PROPOSTE
DI ATTI E ANUVA
Dott.ssa Patrizia Tedesco



SERVIZIO SANITARIO NAZIONALE
Regione Siciliana

Distretto Ospedaliero n.1

Ospedale San Giovanni di Dio di Agrigento

U.O. di Medicina e Chirurgia d'Accettazione e d'Urgenza

Direttore F.F. Dott. Salvatore Albanese

Telefono 0922/442198 - 442201

Email: poagrigento.prontosoccorso@aspag.it salvatore_albanese@aspag.it

Agrigento 04/02/2019 N° Prot. 21633

4/2/2020

Al C.S. Provveditorato
con potere delegato
all'acquisto urgente

Az. Sanitaria Provinciale Agrigento Ospedale San Giovanni di Dio Direzione Sanitaria di Presidio
04/02/2020
PROCESSIONE DEL DIRETTORE

Al Servizio Provveditorato

E p.c. Direttore Sanitario Aziendale

Direttore Sanitario P.O.

SEDE

Oggetto: Sistema di Biocontenimento

IL DIRETTORE SANITARIO P.O.
(Dr. Angelo Albanese)

In considerazione che questo presidio ospedaliero è sprovvisto di UO di Malattie Infettive ed in considerazione del fatto che, specie nei mesi invernali si registrano numerosi casi di infezioni respiratorie e/o infezioni trasmesse attraverso le secrezioni naso faringee, alcune anche molto gravi, quali ad esempio le meningiti batteriche, si rende necessario **acquistare** un sistema di biocontenimento che isoli il paziente, ne consenta la gestione ed un eventuale trasferimento in altri presidi opportunamente attrezzati.

Esistono **soluzioni mobili**, di rapidissima installazione, per l'isolamento del singolo letto paziente progettate per costituire un'area biologicamente isolata da infezioni provenienti dall'ambiente esterno alla camera stessa che:

- supportino l'attività assistenziale al paziente
- obblighino il rispetto delle procedure di intervento e gestione ad alta complessità, in ingresso e uscita
- riducano i rischi di contaminazioni crociate
- riducano i rischi di infezioni nosocomiali assistenza-correlate
- tutelino la salute del paziente
- tutelino la salute dell'operatore

Le risorse strumentali, seppur sofisticate, devono essere di facile gestione e manutenzione, con un ottimo rapporto costo-beneficio.

Principali prestazioni

- l'ingresso controllato, il supporto alle manovre in ingresso, la verifica di idoneità di una adeguata protezione, evitando che il livelli di pressione del vano letto

paziente subiscano variazioni.

- l'uscita controllata, obbliga al rispetto delle manovre di svestizione, eliminazione dei DPI infetti tramite idoneo contenitore, e disinfezione parti di contatto, prima di proseguire nell'attività assistenziale su altri pazienti.

All'atto della dimissione paziente l'intero involucro protettivo e la struttura che lo sostiene, possono essere interamente bonificate in sicurezza e re impiegate. Gli accessi delle apparecchiature di monitoraggio paziente possono essere gestiti dall'esterno, tramite maniche passacavi per controllare i rischi di contaminazione degli elettromedicali (anch'essi potenziale veicolo di infezione per altri pazienti).

Principali componenti:

- Un involucro laminato in PVC resistente, supportato da un sistema "quick connect" in alluminio leggero.
- Un sistema di filtrazione aria in ingresso ed uscita, caratterizzato da elevati scambi aria/h, e capacità di filtrazione Hepa.
- Un sistema integrato di manutenzione filtri disinfettati tramite raggi UV
- Un controllo costante di rumore e dispendio energetico, ridotti al minimo in fase di degenza paziente.
- Un sistema di cerniere a chiusura ermetica a garanzia di tenuta dell'intero sistema

Sistema di trasporto paziente in biocontenimento.

Principali caratteristiche

- Nessuna contaminazione dei mezzi di trasporto.
- Operativa in pochi minuti.
- Collegabile ad ogni tipologia di barella.
- Facile da decontaminare.
- Imballaggio compatto.
- Creazione di microclima ottimale per il paziente.
- Nessun accumulo di umidità.

Deve essere un dispositivo per il trasporto del paziente in alto biocontenimento con dimensioni simili agli standard di una barella, oltre allo spazio sovrapposto per realizzare un'area ed un'atmosfera di contenimento a garanzia della protezione di operatori e di altri soggetti nei confronti dell'esposizione ad agenti potenzialmente infettivi.

Il dispositivo deve essere idoneo all'alloggiamento all'interno di qualsiasi ambulanza per il trasporto via terra, ed è certificato per il caricamento all'interno di un velivolo di soccorso, sia esso elicottero o aereo.

La sicurezza deve essere garantita dal possesso di certificazioni specifiche che ne attestino:

- l'idoneità del sistema di filtrazione di tipo assoluto;



- il gradiente di pressione negativa in operatività;
- le prestazioni dell'impianto elettrico e termico;
- oltre ad una idonea concentrazione di O₂ e CO₂ per la corretta gestione delle funzioni vitali del paziente trasportato.

Si allegano le caratteristiche tecniche

ASP AGRIGENTO P.O. S. Giovanni di Dio
Medicina e Chirurgia di
Accettazione / Urgenza
Il Direttore Incaricato
Dott. Salvatore Albanese

Caratteristiche tecniche delle camere di contenimento letto paziente

Camera letto paziente con precamera integrata

Camera principale (Precamera integrata, senza la struttura rigida)						
Dimensioni	Larghezza m	Lunghezza m	Altezza m	Peso Kg	Area m ²	Tempi di montaggio (un solo operatore) minuti
90x90	2.35	2.35	2.35	50.0	5.52	30
90x120	2.35	3.10	2.35	67.0	7.28	35
120x120	3.10	3.10	2.35	89.0	9.61	35
120x150	3.10	3.85	2.35	111.0	11.93	45
Precamera	0.85	0.85	2.20	Incluso	0.72	Incluso

FLUSSI E RICAMBI ARIA

Sistema filtrazione

Ricambi di aria		Volume della camera m ³	Area in m ²
(m ³ /h)	300		
	ACH (ricambi aria/h)		
90x90	23	12.97	5.52
90x120	17	17.11	7.28

Sistema di filtrazione

Dati tecnici	
Voltaggio nominale	230VAC
Consumo energetico	180 Watt
Frequenza nominale	50 Hz
Quantità aria immessa (3 livello)	300 m³/h (78 cfm)
Livello di rumorosità	56 dB
Efficienza di filtrazione per diametro particolare 0.3µm	
Standard: H14	99.9995%

DIMENSIONI IMBALLI PER TRASPORTO E STOCCAGGIO

	LARGHEZZA m	LUNGHEZZA m	ALTEZZA m	PESO Kg
Motore FA	1.00	0.45	0.45	24
Sacca 1 Envelope	1.00	0.70	0.20	*
Sacca 2 Traverse e mont.	1.60	0.40	0.45	
Sacca 3 Giunzioni	1.00	0.45	0.45	
Sacca 4 Binari	1.00	0.45	0.45	

*90x90 50Kg
 90x120 67Kg
 120x120 89Kg
 120x150 111Kg



Caratteristiche tecniche Barelle

Dimensioni					Pesi			
Modello	Largh. mm	Lungh. mm	Altezza mm	Lungh. con filtro mm	Peso tot. Kg	Camera Kg	Sistema ventilazione LB36 Kg	Filtro assoluto AF36 Kg
TIPO 1	520	1900	540	2190	29	14	10	5
TIPO 2	520	1980	600	2270	30	15	10	5
TIPO 3	520	1980	600	2270	30	15	10	5

Dimensioni di una barella

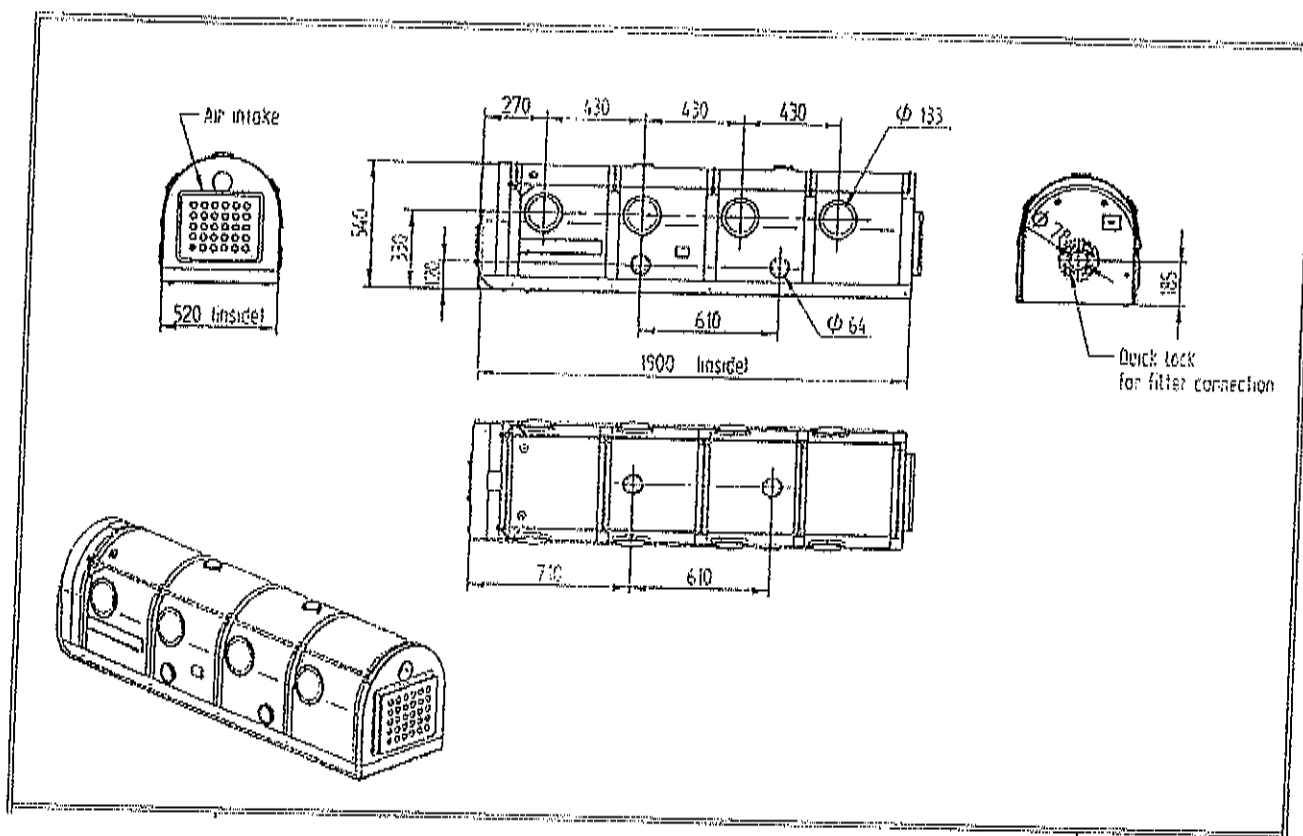

Handwritten signature or mark.

Dimensioni della barella

con accessori

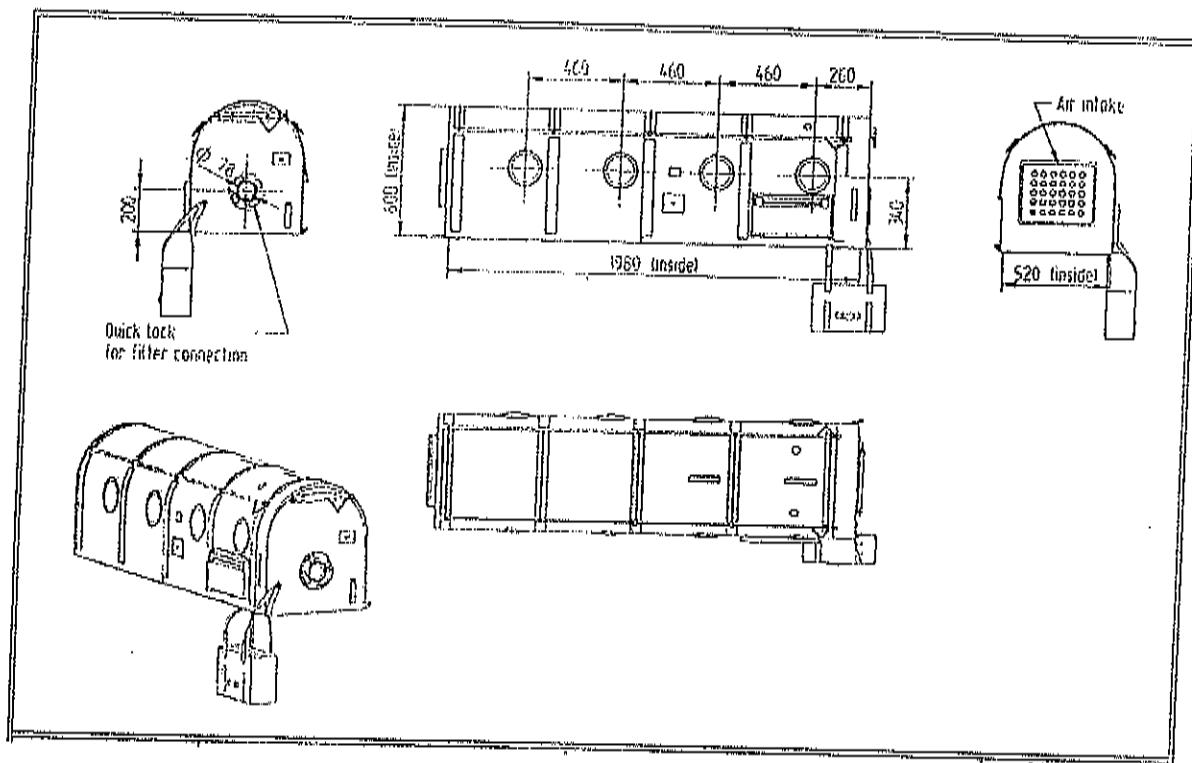

Filtro

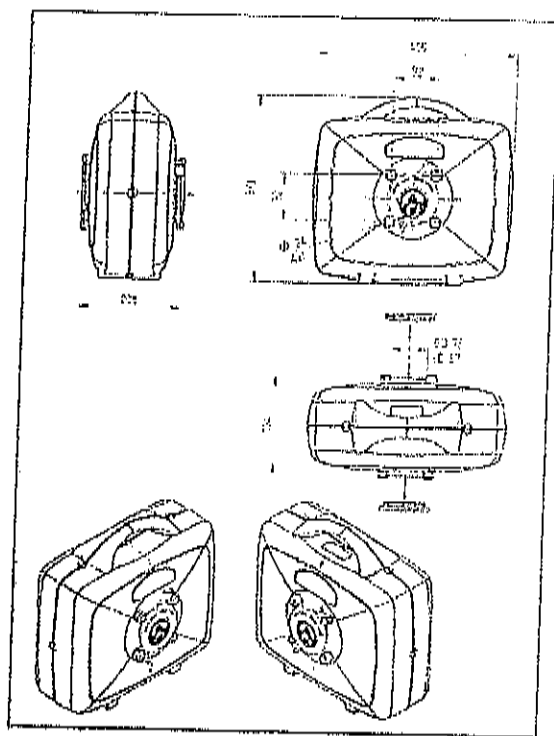

Sistema di ventilazione

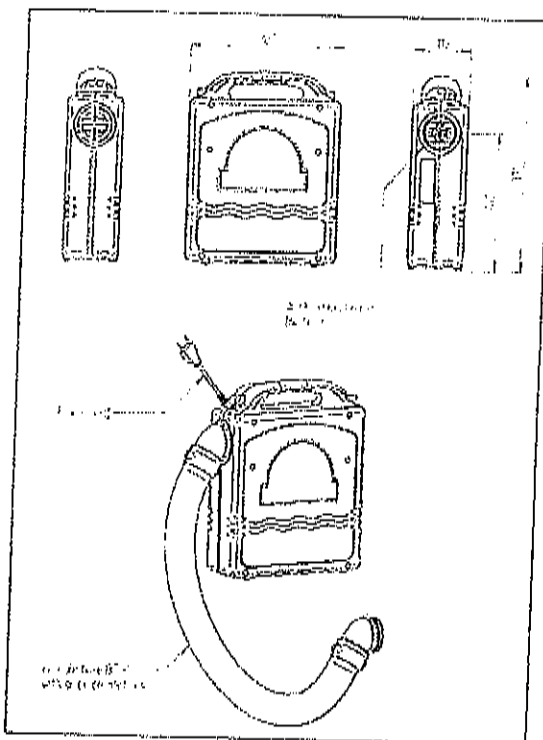

A

Tempi di montaggio Barella 15 MINUTI

Pesi e dimensioni Sacca di trasporto

Dimensioni				
SACCA non rigida.	Larghezza ca. (cm)	Lunghezza ca. (cm)	Altezza ca. (cm)	Pesi Kg
TIPO 1	60	50	60	30
TIPO 2	60	50	60	31
TIPO 3	60	50	60	31

Flussi e ricambi aria Barelle

Sistema filtrazione

Ricambi di aria			Volume della camera m ³	Area in m ²	Pressione negativa all'interno della Barella	Velocità interna dell'aria in m/s
Flusso (m ³ /h)	ACH (ricambi aria/h)	Tempo in minuti per 1 ricambio completo di aria				
TIPO 1	67,92	ca. 1'	0,53	0,98	≥ -50Pa	ca. 9,0
TIPO 2	58,06	ca. 1'	0,62	1,03	≥ -50Pa	ca. 9,0
TIPO 3	58,06	ca. 1'	0,62	1,03	≥ -50Pa	ca. 9,0

ACH: Air Changes Hour

Durata della batteria	Oltre 10 h (ore)
Voltaggio	230 VAC
Consumi	50 Va
Efficienza di filtrazione AF36 (0,3µm)	≥ 99,9995%
Certificazioni	C.E. 93/42/EEC-2007/47/EC
Certificazioni sistema di ventilazione	IEC 60601-1:2005 (EN 60601-1:2006); 2006/95/EC (EN60335-1:2002); 89/336/EEC 2004/108/EG (EN 61000-6-1:2001-EN 61000-6-3:2001)
Certificazioni filtro assoluto	EN1822-IEST-PR-CC001.3; EN 1822:2009

Sistema di biocontenimento.

Direttore Sanitario <direttore.sanitario@ASPAG.IT>

gio 06/02/2020 13:19

A: forniture <forniture@ASPAG.IT>

 1 allegati (1 MB)

sistema di biocontenimento.pdf;

Si trasmette in allegato la nota prot. n. 21633 del 04/02/19 di pari oggetto.
Cordialmente.

Direzione Sanitaria Aziendale
posta in entrata
05/02/2020



AP

One Tirro

SERVIZIO SANITARIO NAZIONALE
Regione Siciliana

Distretto Ospedaliero n.1

Ospedale San Giovanni di Dio di Agrigento

U.O. di Medicina e Chirurgia d'Accettazione e d'Urgenza

Direttore F.F. Dott. Salvatore Albanese

Telefono 0922/442198 - 442201

Email: poagrigento.prontosoccorso@aspag.it salvatore.albanese@aspag.it

Agrigento 04/02/2019 N° Prot. 21633

*all'UOC Provveditorato
per il reparto di accettazione
05/02/2020*

Al Servizio Provveditorato

p.c. Direttore Sanitario Aziendale

Direttore Sanitario P.O.

SEDE

h
Il Direttore Sanitario Aziendale

(Dott. Gaetano Mancuso)

Oggetto: Sistema di Biocontenimento

In considerazione che questo presidio ospedaliero è sprovvisto di UO di Malattie Infettive ed in considerazione del fatto che, specie nei mesi invernali si registrano numerosi casi di infezioni respiratorie e/o infezioni trasmesse attraverso le secrezioni naso faringee, alcune anche molto gravi, quali ad esempio le meningiti batteriche, si rende necessario **acquistare** un sistema di biocontenimento che isoli il paziente, ne consenta la gestione ed un eventuale trasferimento in altri presidi opportunamente attrezzati.

Esistono **soluzioni mobili**, di rapidissima installazione, per l'isolamento del singolo letto paziente progettate per costituire un'area biologicamente isolata da infezioni provenienti dall'ambiente esterno alla camera stessa che:

- supportino l'attività assistenziale al paziente
- obblighino il rispetto delle procedure di intervento e gestione ad alta complessità, in ingresso e uscita
- riducano i rischi di contaminazioni crociate
- riducano i rischi di infezioni nosocomiali assistenza-correlate
- tutelino la salute del paziente
- tutelino la salute dell'operatore

Le risorse strumentali, seppur sofisticate, devono essere di facile gestione e manutenzione, con un ottimo rapporto costo-beneficio.

Principali prestazioni

- l'ingresso controllato, il supporto alle manovre in ingresso, la verifica di idoneità di una adeguata protezione, evitando che il livello di pressione del vano letto

h



AZIENDA SANITARIA PROVINCIALE
UOC SERVIZIO PROVVEDITORATO
Viale della Vittoria, 321 92100 Agrigento

Telefono 0922 407459
forniture@aspag.it
mariatirro@aspag.it

ALLE DITTE

LETTERA INVITO/CAPITOLATO SPECIALE

OGGETTO: GARA TELEMATICA MEPA PER L'ACQUISIZIONE DI UN "SISTEMA DI BIOCONTENIMENTO" PER L'U.O. MEDICINA E ACCETTAZIONE D'URGENZA DEL P.O. SAN GIOVANNI DI DIO DI AGRIGENTO

Numero gara _____ **CIG** _____

In esecuzione dell'atto deliberativo n. _____ del _____, ai sensi dell'art. 36 D.Lgs.50/2016, codesta Ditta è invitata a presentare entro il _____ ore _____ la propria offerta per la Gara telematica MEPA per l'acquisizione di un "sistema di biocontenimento" per l'U.O. Medicina e accettazione d'urgenza del P.O. San Giovanni di Dio di Agrigento

Inoltre, si invita a far pervenire la seguente documentazione :

- 1) **LETTERA INVITO/CAPITOLATO SPECIALE**, firmata digitalmente
- 2) **DGUE**
- 3) **CAPITOLATO TECNICO**, firmato digitalmente
- 4) **SCHEDE TECNICHE E DEPLIANTS ILLUSTRATIVI DEI PRODOTTI OFFERTI**, firmati digitalmente
- 5) **OFFERTA**, firmata digitalmente

Per eventuali AVVISI, COMUNICAZIONI e CHIARIMENTI, che non possono essere diffuse tramite la piattaforma CONSIP, questa ASP ne darà conoscenza attraverso la pubblicazione sul sito web: www.aspag.it. Pertanto le ditte interessate dovranno consultare tale sito sino alla data di scadenza della gara.

CAPITOLATO SPECIALE

A) FABBISOGNO

“SISTEMA DI BIOCONTENIMENTO” PER L’U.O. MEDICINA E ACCETTAZIONE D’URGENZA DEL P.O. SAN GIOVANNI DI DIO DI AGRIGENTO avente le caratteristiche tecniche di cui al capitolato tecnico allegato.

B) REQUISITI PER LA PARTECIPAZIONE

La partecipazione alla presente procedura di gara è riservata agli operatori economici in possesso, a pena di esclusione, dei requisiti minimi di partecipazione di carattere generale ex art. 80 D. Lgs. n. 50/2016.

Per la produzione delle autodichiarazioni richieste ai fini della partecipazione alla presente procedura dovrà essere utilizzato il DGUE (Documento di gara Unico Europeo) allegato al presente disciplinare.

Sono esclusi dalla partecipazione alla procedura di gara, né possono essere affidatari di subappalti e non possono stipulare i relativi contratti, gli Operatori Economici per i quali ricorrono una o più delle cause di esclusione di cui all’art. 80 del D. Lgs. 50/2016.

B) REQUISITI DELLA FORNITURA

Le caratteristiche tecniche del ***“SISTEMA DI BIOCONTENIMENTO” PER L’U.O. MEDICINA E ACCETTAZIONE D’URGENZA DEL P.O. SAN GIOVANNI DI DIO DI AGRIGENTO*** devono corrispondere a quelle indicate nel capitolato tecnico, tuttavia qualora sussistano specifiche tecniche peculiari, tali debbono intendersi “o equivalenti” ai sensi dell’art. 68 D. Leg. vo n.50/2016 e come tali la ditta deve espressamente rendere motivata dichiarazione di equivalenza.

Le ditte partecipanti dovranno allegare alla proposta di offerta, **pena esclusione, le schede tecniche e i depliant illustrative dei prodotti offerti**, da inviare sottoscritti digitalmente.

C) DETERMINAZIONE DEL PREZZO

- 1) L’offerta è irrevocabile e si intende valida ed impegnativa per la ditta per giorni 180 dal termine di scadenza per la presentazione dell’offerta ai sensi dell’art. 32, comma 4, del D.Lgs. n. 50/2016.
- 2) Il prezzo richiesto (IVA ESCLUSA), si intende fisso, impegnativo ed invariabile per tutta la durata del contratto.
- 3) Il prezzo s’intende comprensivo di ogni onere.
- 4) In caso di discordanza fra l’indicazione in lettere o quella in cifre è ritenuta valida quella più conveniente per l’Azienda .
- 5) La Ditta aggiudicataria dovrà garantire la qualità dei servizi offerti.
- 6) Saranno escluse le offerte alla pari o in aumento.

D) PRESCRIZIONI

1) In caso di mancanza, incompletezza e di ogni altra irregolarità essenziale degli elementi e delle dichiarazioni sostitutive di cui all'art. 80 del D.lgs.50/2016, con esclusione di quelle afferenti all'offerta economica e all'offerta tecnica, la stazione appaltante assegna al concorrente un termine, non superiore a dieci giorni, perché siano rese, integrate o regolarizzate le dichiarazioni necessarie, indicandone il contenuto e i soggetti che le devono rendere. In caso di inutile decorso del termine di regolarizzazione, il concorrente è escluso dalla gara. Costituiscono irregolarità essenziali non sanabili le carenze della documentazione che non consentono l'individuazione del contenuto o del soggetto responsabile della stessa.

2) Il criterio di aggiudicazione previsto per l'unico lotto è quello **del prezzo più basso rispetto a quello posto a base d'asta ai sensi dell'art. 95 comma 4 del D.Lgs. 50/2016.**

3) E' facoltà dell'ASP di Agrigento, a suo insindacabile giudizio:

- a) di procedere all'aggiudicazione anche in presenza di una sola offerta valida;
- b) di non far luogo ad alcuna aggiudicazione;
- c) di aumentare o diminuire la quantità della fornitura, fermo restando che qualunque variazione della fornitura è subordinata alle reali esigenze dell' Azienda Sanitaria , nel rispetto del limite legale, agli stessi patti e condizioni economiche ai sensi dell'art. 106 comma 12 del D.Lgs. n. 50/2016
- d) qualora non sussistano offerte per l'intero lotto, di utilizzare le migliori offerte parziali;
- e) di invitare le ditte, abilitate presenti sul mercato elettronico, muniti di apposita delega/procura, che abbiano formulato uguale offerta ritenuta conveniente, ad un esperimento di migliororia partendo dal prezzo da esse indicato. Risulterà aggiudicatario il migliore offerente. Ove nessuno dei concorrenti che fecero la medesima offerta sia presente o, se presente, voglia migliorare l'offerta, la sorte deciderà chi debba essere l'aggiudicatario.

E) CRITERIO DI AGGIUDICAZIONE

La fornitura verrà aggiudicata con il **criterio del prezzo più basso rispetto a quello posto a base d'asta ai sensi dell'art. 95 comma 4 del D.Lgs. 50/2016.**

L'aggiudicazione verrà aggiudicata in favore del concorrente che avrà offerto il prezzo più basso/sconto percentuale maggiore rispetto a quello posto a base di gara.

F) AGGIUDICAZIONE DEFINITIVA

1) L'aggiudicazione definitiva è subordinata all'accertamento dei requisiti ai fini della stipula del contratto che avviene esclusivamente sull'aggiudicatario.

A tal fine la ditta provvisoriamente aggiudicataria dovrà produrre, entro 10 giorni dalla data di ricezione della richiesta, **dichiarazione**, ai sensi dell'art. 47 del D.P.R. n. 445 /2000, con la quale il contraente si impegna a:

- a) **denunciare** all'Autorità Giudiziaria e/o agli Organi di Polizia ogni illecita richiesta di danaro, prestazione od altra utilità formulata anche prima della gara o nel corso dell'esecuzione del contratto, anche a propri agenti, rappresentanti o dipendenti e, comunque, ogni illecita interferenza nelle

procedure di aggiudicazione o nella fase di adempimento del contratto, o eventuale sottoposizione ad attività estorsiva o a tasso usurario da parte di organizzazioni o soggetti criminali.

b) rispettare puntualmente la normativa in materia di sicurezza nei luoghi di lavoro ed in materia previdenziale.

La violazione debitamente accertata delle obbligazioni assunte in conformità a quanto previsto sub a) e

b) costituirà causa di risoluzione del contratto ai sensi degli artt. 1455 e 1456 c.c.

c) comunicare il numero di Conto bancario o postale “dedicato/i” anche non in via esclusiva al contratto di cui in oggetto, **in cui la stazione appaltante dovrà far confluire tutte le somme relative all'appalto di che trattasi**, ai sensi dell'art. 3 della legge 13.10.2010 n. 136, nonché le generalità e il codice fiscale delle persone delegate ad operare sullo/gli stesso/i e a comunicare tempestivamente, eventuali modifiche relativi ai dati trasmessi, giusto art. 3 L.136/2010, art 2 co. 1 L.R. n. 15/2008 e Direttiva prot 847/DRT del 06/08/2013 dell'Assessorato Regionale della Salute;

d) provvedere alla costituzione del deposito cauzionale ai sensi dell'art. 103 —Garanzie definitive- del D.Lgs. n. 50/2016 - in una delle seguenti forme previste dall'art. 93:

1.numerario da versare al Tesoriere dell' ASP di Agrigento;

2.titoli di Stato o garantiti dallo Stato al valore di borsa;

3.fidejussione bancaria o di altri istituti o aziende autorizzate;

4.assegno circolare non trasferibile emesso da Istituti di credito ufficialmente riconosciuti, intestato all'ASP di Agrigento.

Nel caso la ditta aggiudicataria presti cauzione mediante fidejussione il testo delle condizioni della fidejussione deve contenere, fra l' altro, la seguente clausola: " . . .la banca o la società assicuratrice. . . sottoscritta dichiara di prestare la seguente fidejussione con esplicita rinuncia:

al beneficio della preventiva escussione - art. 1944 del codice civile - nei riguardi della Ditta obbligata;

ad avvalersi delle condizioni contenute nel primo comma dell ' art. 1957 del codice civile. . . "

Il deposito cauzionale dovrà pervenire all'ASP di Agrigento entro giorni 10 della ricezione della comunicazione di aggiudicazione provvisoria. In mancanza si procederà alla risoluzione contrattuale e all'acquisto in danno della ditta inadempiente.

2) L'aggiudicazione definitiva è subordinata all'adozione del provvedimento definitivo di aggiudicazione da parte dell'ASP di Agrigento.

Il contratto nei confronti dell'aggiudicatario verrà risolto nell'ipotesi in cui il legale rappresentante o uno dei dirigenti dell'impresa aggiudicataria siano rinviati a giudizio per favoreggiamento nell'ambito di procedimenti relativi a reati di criminalità organizzata (legge regionale n. 15/2008 art. 2 comma 2 e Direttiva n. 847/DRT del 06/08/2013 Assessorato della Salute).

G) TEMPI E MODALITA' DI ESECUZIONE DELLA FORNITURA

1) Il contratto sarà stipulato telematicamente secondo le modalità previste dal D.Lgs. n. 50/2016, Art.32

2) Per i contratti di fornitura di beni/attrezzature, la fornitura dovrà avvenire nel termine massimo di trenta giorni decorrente dalla lettera/invito a fornire, o, comunque, nel termine che verrà indicato nella detta, che potrà anche essere, in ragione dell'urgenza, anche più breve.

3) Per quanto non previsto nel presente capitolato si applicano le disposizioni vigenti che regolano la materia e a quanto prescritto nel capitolato tecnico.

H) ESECUZIONE DEL CONTRATTO E CONTROLLO DELLA FORNITURA

- 1) 1) Nessun ritardo, a qualsiasi causa dovuto, è ammesso nella consegna dei prodotti ordinati. In caso di mancato puntuale svolgimento, totale o parziale, l'Azienda a suo insindacabile giudizio applicherà a carico del fornitore una penale giornaliera, dell'1 per cento dell'importo aggiudicato.
- 2) Qualora la superiore inadempienza totale o parziale si sia verificata più di una volta, l'Azienda ha facoltà, a suo insindacabile giudizio e con semplice preavviso di dieci giorni, di risolvere il contratto di fornitura, incamerando l'intero deposito cauzionale, salvo il diritto di risarcimento di maggiori danni senza che la ditta aggiudicataria possa pretendere risarcimenti, indennizzi o compensi di sorta.
- 3) La garanzia richiesta è di mesi 24 del tipo full risk.
- 4) L'intervento in garanzia per le attrezzature e quant'altro, a totale carico della ditta, va effettuato nello stesso luogo ove il prodotto è stato consegnato ed assegnato.
- 5) Nel caso necessità che sia spedita al rivenditore per la riparazione o sostituzione, la spesa di spedizione sarà a totale carico di quest'ultimo.
- 6) Il fornitore manterrà in perfetto stato di funzionamento le apparecchiature oggetto della fornitura, provvedendo a fornire per ciascuna di esse, l'assistenza tecnica preventiva (almeno semestrale) e a chiamata su richiesta dell'Amministrazione, volta a porre in essere ogni attività necessaria per il funzionamento e per la risoluzione dei malfunzionamenti per un periodo di **24 (ventiquattro) mesi** a decorrere dalla data di collaudo positivo.
- 7) Il fornitore è obbligato ad eliminare il malfunzionamento ed a ripristinare l'operatività dell'apparecchiatura entro il termine perentorio di **48 (quarantotto) ore solari**, successive alla chiamata.
- 8) Riguardo alla eventuale certificazione ISO, ai marchi di certificazione e quant'altro afferisce alla sicurezza degli utilizzatori (conformità alle normative CEI) si fa riferimento alle norme specifiche di cui al capitolato d'oneri, se previste.
- 9) Tutte le pratiche per la regolare e completa osservanza delle leggi, dei regolamenti sanitari e delle disposizioni che disciplinano la vendita della merce oggetto della fornitura dovranno essere esperite dal fornitore, il quale ne risponde in proprio sollevando l'Azienda da qualsiasi responsabilità.
- 10) Sono a totale carico della ditta aggiudicataria le licenze, le certificazioni, le dichiarazioni e quant'altro previsto dalle norme vigenti, nonché le eventuali autorizzazioni (preventive e successive) relative alla fornitura del servizio aggiudicato.
- 11) La firma per ricevuta dei prodotti non impegna l'ASP di Agrigento per quando riguarda il controllo degli stessi.
- 12) Qualora alle operazioni di collaudo risulti che i prodotti consegnati non corrispondono ai requisiti contrattuali, l'ASP procederà alla contestazione diretta alla Ditta aggiudicataria. In tal caso, è facoltà dell'Azienda Sanitaria di chiedere la sostituzione dei prodotti, entro breve termine fissato a suo insindacabile giudizio, e di applicare, eventuale penale di cui al superiore punto 1.
- 13) L'assenza della ditta fornitrice o di un suo incaricato alle operazioni di collaudo sarà considerata come

tacita acquiescenza alle contestazioni ed ai risultati cui si perverrà.

- 14) La mancata sostituzione del prodotto da parte del fornitore nel termine fissato dall'ASP di Agrigento, l'esito negativo del collaudo, saranno considerati quale " mancata consegna" e l' ASP di Agrigento avrà diritto ad agire secondo quanto stabilito al presente punto 1.
- 15) Il prodotto non accettato resta a disposizione del fornitore ed a suo rischio e pericolo, egli dovrà ritirarlo senza indugio; è a carico del fornitore ogni danno relativo al deterioramento dello stesso nonché ogni spesa sostenuta sia per la consegna sia per il relativo ritiro .
- 16) Qualora la non corrispondenza dei prodotti ai requisiti contrattuali sia contestata più di una volta, l'Azienda appaltante ha facoltà di agire ai sensi del precedente punto 1.
- 17) La regolarità delle operazioni su indicate nonché l'accettazione con presa in carico dei prodotti, non esonerano il fornitore da responsabilità per difetti o imperfezioni occulti o, comunque non emersi al momento del controllo.
- 18) Il contratto non può essere ceduto a pena di nullità; il subappalto della fornitura è ammesso secondo le disposizioni di cui all'art. 105 del D.Lgs. n. 50/2016.
- 19) L'impegno della fornitura si intenderà risolto in caso di fallimento, anche se seguito da concordato preventivo, della ditta aggiudicataria.
- 20) In caso di morte del titolare della ditta aggiudicataria l' ASP di Agrigento potrà consentire la prosecuzione della fornitura da parte degli eredi oppure, a suo insindacabile giudizio, dichiarare, con semplice provvedimento amministrativo, risolto l'impegno della fornitura.
- 21) Si dichiara, per atto espressamente convenuto, che la decisione di tutte le penalità- e le sanzioni previste nella presente richiesta saranno prese con semplice provvedimento amministrativo dell'A.S.P. di Agrigento senza alcuna formalità giudiziaria o particolare pronuncia del Magistrato.
- 22) Tali decisioni s'intendono senz'altro esecutive nonostante gravame all'Autorità Giudiziaria.
- 23) L'A.S.P di Agrigento si riserva la facoltà di recedere dal contratto, senza che l'impresa aggiudicatrice possa pretendere danno o compensi di sorta, ai quali essa dichiara, con la sottoscrizione del presente capitolato, di rinunciare nei seguenti casi:
 - In qualsiasi momento per suo motivato e insindacabile giudizio;
 - In qualsiasi momento del contratto, qualora i controlli ai sensi dell'art. 159 del Decreto legislativo del 06/09/2011 relativi alle infiltrazioni antimafia, diano esito positivo;
 - Qualora si addivenga nell'ambito della Regione Siciliana, ad una gara Regionale o di Bacino da cui risulti che i costi siano più vantaggiosi.
 - Qualora , nel corso della validità del contratto, il sistema di convenzione per l'acquisto di beni e servizi delle Pubbliche Amministrazioni (CONSIP) ai sensi della L. 488/99 aggiudicasse la fornitura di cui alla presente gara a condizioni economiche inferiori.
 - Qualora il legale rappresentante o uno dei dirigenti dell'impresa aggiudicataria siano rinviati a giudizio per favoreggiamento nell'ambito di procedimenti relativi a reati di criminalità organizzata
 - In mancanza di comunicazione da parte dell'aggiudicatario di un numero di conto corrente unico sul quale gli enti appaltanti faranno confluire le somme relative all'appalto e dei soggetti delegati ad operare sullo stesso.

- Qualora la ditta non presti il deposito cauzionale nei termini previsti dopo l'aggiudicazione provvisoria.

24) Per quanto non previsto espressamente nella presente richiesta si fa riferimento alle norme contenute nella legge e nel regolamento di contabilità dello Stato e successive modifiche e alle leggi regionali in materia.

1) LIQUIDAZIONE DELLA FORNITURA

La fatturazione avverrà in relazione alla consegna dei beni ricompresi in ciascun ordinativo di fornitura.
La liquidazione della fornitura eseguita è subordinata all'espletamento delle operazioni di controllo/collaudo, con esito positivo.

Il pagamento avverrà entro i termini previsti dalla vigente normativa **entro 60 gg.** dal ricevimento della fattura.

Eventuali contestazioni interrompono il termine superiormente indicato.

La ditta aggiudicataria non potrà fare valere il "minimo fatturabile".

L) - FORO COMPETENTE

Per tutte le controversie che dovessero insorgere in dipendenza della presente fornitura sarà competente esclusivamente il Foro di Agrigento.

Il Direttore U.O. C. Provveditorato ed Economato
Dott. ssa Loredana Di Salvo

Per accettazione

(timbre e firma della ditta)

CAPITOLATO TECNICO

Sistema di Biocontenimento

Principali prestazioni

- l'ingresso controllato, il supporto alle manovre in ingresso, la verifica di idoneità di una adeguata protezione, evitando che il livello di pressione del vano letto paziente subiscano variazioni.
- l'uscita controllata, obbliga al rispetto delle manovre di svestizione, eliminazione del DPI infetti tramite idoneo contenitore, e disinfezione parti di contatto, prima di proseguire nell'attività assistenziale su altri pazienti.

All'atto della dimissione paziente l'intero involucro protettivo e la struttura che lo sostiene, possono essere interamente bonificate in sicurezza e re impiegate. Gli accessi delle apparecchiature di monitoraggio paziente possono essere gestiti dall'esterno, tramite maniche passacavi per controllare i rischi di contaminazione degli elettromedicali (anch'essi potenziale veicolo di infezione per altri pazienti).

Principali componenti:

- Un involucro laminato in PVC resistente, supportato da un sistema "quick connect" in alluminio leggero.
- Un sistema di filtrazione aria in ingresso ed uscita, caratterizzato da elevati scambi aria/h, e capacità di filtrazione Hepa.
- Un sistema integrato di manutenzione filtri disinfettati tramite raggi UV
- Un controllo costante di rumore e dispendio energetico, ridotti al minimo in fase di degenza paziente.
- Un sistema di cerniere a chiusura ermetica a garanzia di tenuta dell'intero sistema

Sistema di trasporto paziente in biocontenimento.

Principali caratteristiche

- Nessuna contaminazione dei mezzi di trasporto.
- Operativa in pochi minuti.
- Collegabile ad ogni tipologia di barella.
- Facile da decontaminare.
- Imballaggio compatto.
- Creazione di microclima ottimale per il paziente.
- Nessun accumulo di umidità.

Deve essere un dispositivo per il trasporto del paziente in alto biocontenimento con dimensioni simili agli standard di una barella, oltre allo spazio sovrapposto per realizzare un'area ed un'atmosfera di contenimento a garanzia della protezione di operatori e di altri soggetti nei confronti dell'esposizione ad agenti potenzialmente infettivi.

Il dispositivo deve essere idoneo all'alloggiamento all'interno di qualsiasi ambulanza per il trasporto via terra, ed è certificato per il caricamento all'interno di un velivolo di soccorso, sia esso elicottero o aereo.

La sicurezza deve essere garantita dal possesso di certificazioni specifiche che ne attestino:

- l'idoneità del sistema di filtrazione di tipo assoluto;
- il gradiente di pressione negativa in operatività;
- le prestazioni dell'impianto elettrico e termico;
- oltre ad una idonea concentrazione di O_2 e CO_2 per la corretta gestione delle funzioni vitali del paziente trasportato.

Caratteristiche tecniche delle camere di contenimento letto paziente

Camera letto paziente con precamera integrata

Camera principale (Precamera integrata senza struttura rigida)						
Dimensioni	Larghezza m	Lunghezza m	Altezza m	Peso Kg	Area m ²	Tempi di montaggio (un solo operatore) minuti
90x90	2.35	2.35	2.35	50.0	5.52	30
90x120	2.35	3.10	2.35	67.0	7.28	35
120x120	3.10	3.10	2.35	89.0	9.61	35
120x150	3.10	3.85	2.35	111.0	11.93	45
Precamera	0.85	0.85	2.20	Incluso	0.72	Incluso

FLUSSI E RICAMBI ARIA

Sistema filtrazione

Ricambi di aria		Volume della camera m ³	Area in m ²
(m ³ /h)	ACH (ricambi aria/h)		
90x90	23	12.97	5.52
90x120	17	17.11	7.28

Sistema di filtrazione

Dati tecnici	
Voltaggio nominale	230VAC
Consumo energetico	180 Watt
Frequenza nominale	50 Hz
Quantità aria immessa (3 livello)	300 m³/h (78 cfm)
Livello di rumorosità	56 dB
Efficienza di filtrazione per particolato 0.5 µm	
Standard: H14	99.9995%

DIMENSIONI IMBALLI PER TRASPORTO E STOCCAGGIO

	LARGHEZZA m	LUNGHEZZA m	ALTEZZA m	PESO Kg
Motore FA	1.00	0.45	0.45	24
Sacca 1 Envelope	1.00	0.70	0.20	*
Sacca 2 Traverse e mont.	1.60	0.40	0.45	
Sacca 3 Giunzioni	1.00	0.45	0.45	
Sacca 4 Binari	1.00	0.45	0.45	

*90x90	50Kg
90x120	67Kg
120x120	89Kg
120x150	111Kg

Caratteristiche tecniche Barelle

Dimensioni					Pesi			
Modello	Largh. mm	Lungh. mm	Altezza mm	Lungh. con filtro mm	Peso tot. Kg	Camera Kg	Sistema ventilazione LB36 Kg	Filtro assoluto AF36 Kg
TIPO 1	520	1900	540	2190	29	14	10	5
TIPO 2	520	1980	600	2270	30	15	10	5
TIPO 3	520	1980	600	2270	30	15	10	5

Dimensioni di una barella

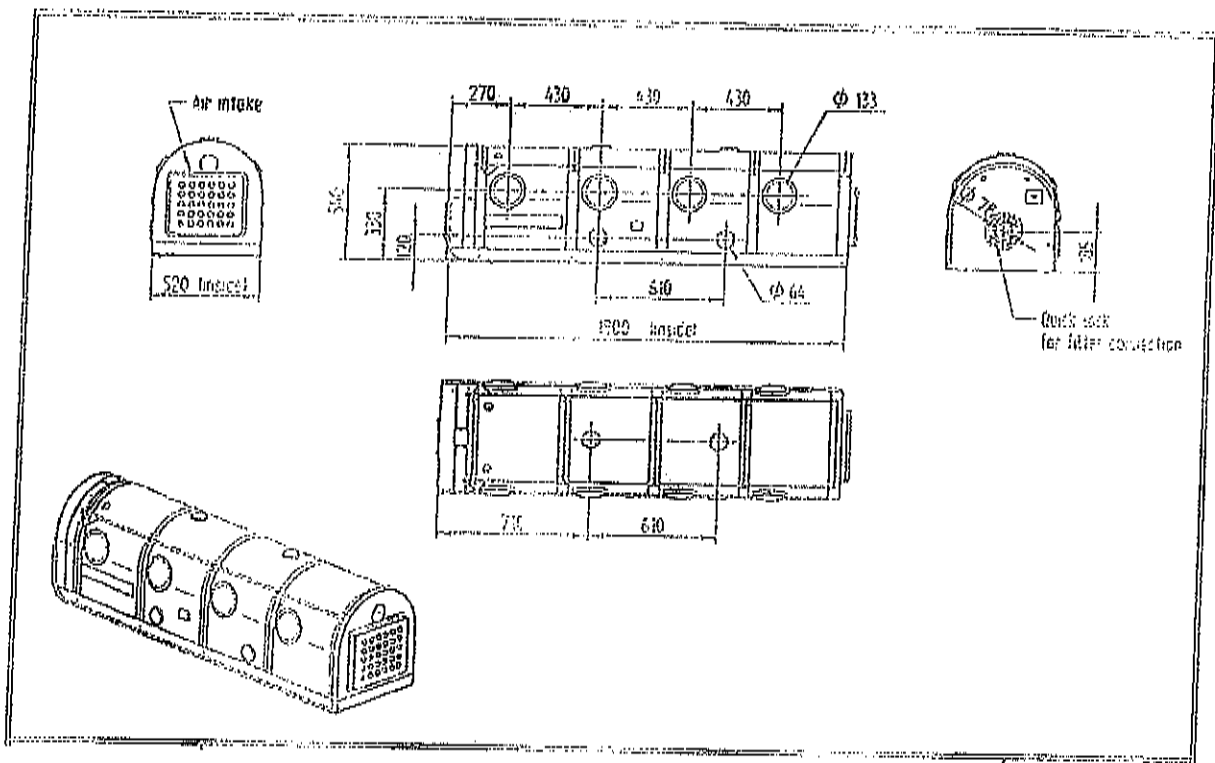

Dimensioni della barella

con accessori

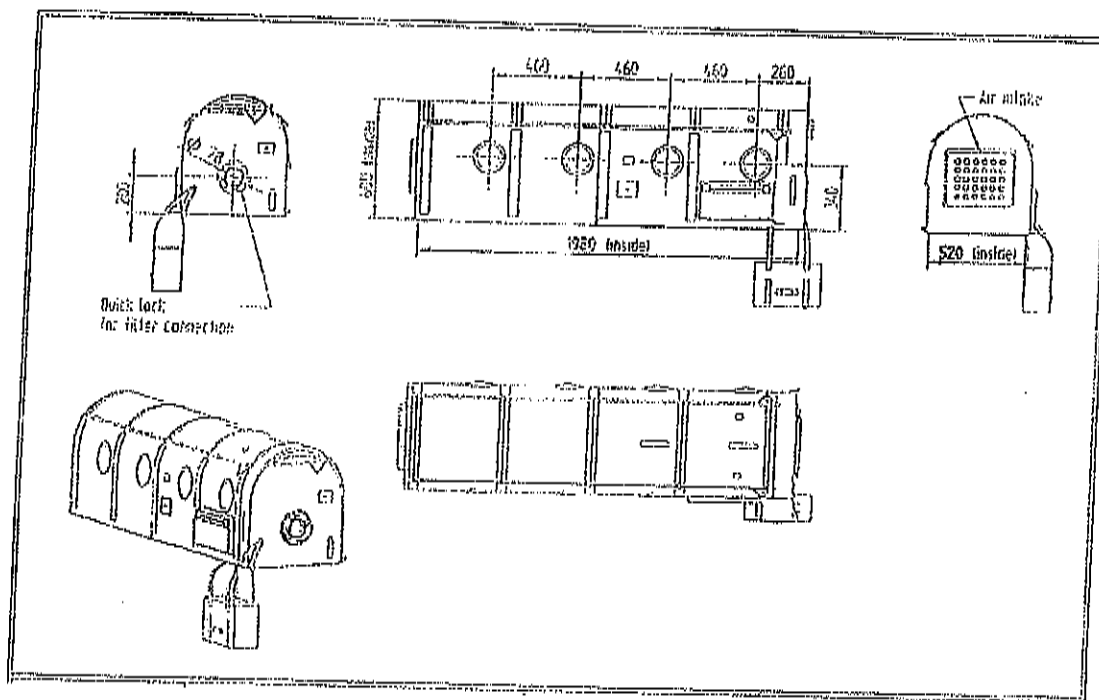

Filtro

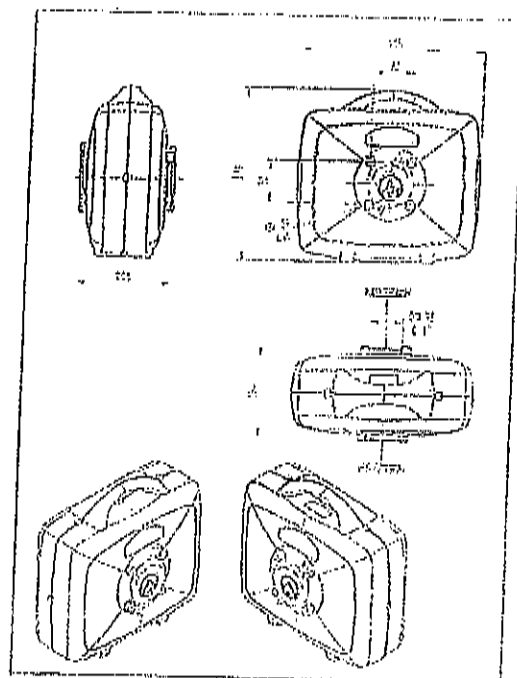

Sistema di ventilazione

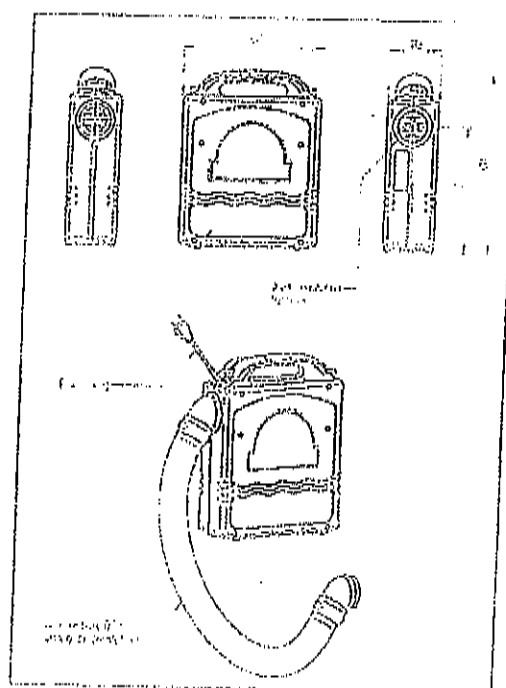

Tempi di montaggio Barella 15 MINUTI

Pesi e dimensioni Sacca di trasporto

Dimensioni				Pesi Kg
SACCA non rigida.	Larghezza ca. (cm)	Lunghezza ca. (cm)	Altezza ca. (cm)	
TIPO 1	60	50	60	30
TIPO 2	60	50	60	31
TIPO 3	60	50	60	31

Flussi e ricambi aria Barelle

Sistema filtrazione

Ricambi d'aria			Volume della camera m ³	Area in m ²	Pressione negativa all'interno della Barella	Velocità interna dell'aria in m/s
Flusso (m ³ /h)	ACH (ricambi aria/h)	Tempo in minuti per 1 ricambio completo di aria				
TIPO 1	67,92	ca. 1'	0,53	0,98	≥ -50Pa	ca. 9,0
TIPO 2	58,06	ca. 1'	0,62	1,03	≥ -50Pa	ca. 9,0
TIPO 3	58,06	ca. 1'	0,62	1,03	≥ -50Pa	ca. 9,0

ACH: Air Changes Hour

Durata della batteria	Oltre 10 h (ore)
Voltaggio	230 VAC
Consumi	50 Va
Efficienza di filtrazione AF36 (0,3µm)	≥ 99,9995%
Certificazioni	C.E. 93/42/EEC-2007/47/EC
Certificazioni sistema di ventilazione	IEC 60601-1:2005 (EN 60601-1:2006); 2006/95/EC (EN60335-1:2002); 89/336/EEC 2004/108/EG (EN 61000-6-1:2001-EN 61000-6-3:2001)
Certificazioni filtro assoluto	EN1822-1EST-PR-CC001.3; EN 1822:2009

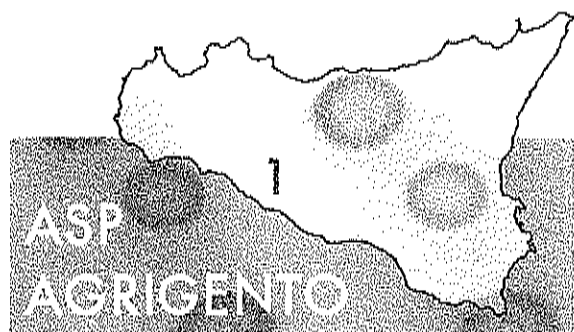

SCHEMA OFFERTA

GARA TELEMATICA MEPA PER L'ACQUISIZIONE DI UN "SISTEMA DI BIOCONTENIMENTO" PER L'U.O. MEDICINA E ACCETTAZIONE D'URGENZA DEL P.O. SAN GIOVANNI DI DIO DI AGRIGENTO

LOTTO N. 1 - C.I.G. _____			
DESCRIZIONE DELLA FORNITURA	Prezzo offerto in cifre	Prezzo offerto in lettere	Sconto % offerto
<p>"SISTEMA DI BIOCONTENIMENTO" PER L'U.O. MEDICINA E ACCETTAZIONE D'URGENZA DEL P.O. SAN GIOVANNI DI DIO DI AGRIGENTO avente le caratteristiche indicate nel capitolato tecnico, che si intendono integralmente ripetute e trascritte</p> <p>Prezzo complessivo posto a base d'asta €. 50.000,00</p> <p>Prezzo complessivo offerto.....</p>	<p>€.....</p>	<p>€.</p>	<p>.....%</p>

Per accettazione

(la ditta)

DICHIARAZIONE SOSTITUTIVA AI SENSI DEL DPR 445/2000

- Art. 85 D. Lgs. 50/2016
 - Patto di Integrità'
- Dichiarazione Protocollo di Legalità' Carlo Alberto Dalla Chiesa

MODELLO DI FORMULARIO PER IL DOCUMENTO DI GARA UNICO EUROPEO (DGUE)

Parte I: Informazioni sulla procedura di appalto e sull'amministrazione aggiudicatrice o ente aggiudicatore

Per le procedure di appalto per le quali è stato pubblicato un avviso di indizione di gara nella *Gazzetta ufficiale dell'Unione europea* le informazioni richieste dalla parte I saranno acquisite automaticamente, a condizione che per generare e compilare il DGUE sia utilizzato il servizio DGUE elettronico ⁽¹⁾. Riferimento della pubblicazione del pertinente avviso o bando ⁽²⁾ nella *Gazzetta ufficiale dell'Unione europea*:

GU UE S numero [], data [...], pag. [].

Numero dell'avviso nella GU S: [.....] /S [.....]

Se non è pubblicato un avviso di indizione di gara nella GU UE, l'amministrazione aggiudicatrice o l'ente aggiudicatore deve compilare le informazioni in modo da permettere l'individuazione univoca della procedura di appalto:

Se non sussiste obbligo di pubblicazione di un avviso nella *Gazzetta ufficiale dell'Unione europea*, fornire altre informazioni in modo da permettere l'individuazione univoca della procedura di appalto (ad esempio il rimando ad una pubblicazione a livello nazionale): [...]

INFORMAZIONI SULLA PROCEDURA DI APPALTO

Le informazioni richieste dalla parte I saranno acquisite automaticamente a condizione che per generare e compilare il DGUE sia utilizzato il servizio DGUE in formato elettronico. In caso contrario tali informazioni devono essere inserite dall'operatore economico.

Identità del committente ⁽³⁾	Risposta:
Nome:	[AZIENDA SANITARIA PROVINCIALE DI PALERMO]
Codice fiscale	[05841760829]
Di quale appalto si tratta?	Risposta: <i>GARA TELEMATICA MEPA PER L'ACQUISIZIONE DI UN "SISTEMA DI BIOCONTENIMENTO" PER L'U.O. MEDICINA E ACCETTAZIONE D'URGENZA DEL P.O. SAN GIOVANNI DI DIO DI AGRIGENTO</i>

⁽¹⁾ I servizi della Commissione metteranno gratuitamente il servizio DGUE in formato elettronico a disposizione delle amministrazioni aggiudicatrici, degli enti aggiudicatori, degli operatori economici, dei fornitori di servizi elettronici e di altre parti interessate.

⁽²⁾ Per le amministrazioni aggiudicatrici: un avviso di preinformazione utilizzato come mezzo per indire la gara oppure un bando di gara. Per gli enti aggiudicatori: un avviso periodico indicativo utilizzato come mezzo per indire la gara, un bando di gara o un avviso sull'esistenza di un sistema di qualificazione.

⁽³⁾ Le informazioni devono essere copiate dalla sezione I, punto I.1 del pertinente avviso o bando. In caso di appalto congiunto indicare le generalità di tutti i committenti.

Titolo o breve descrizione dell'appalto ⁽⁴⁾ :	SISTEMA DI BIOCONTENIMENTO
Numero di riferimento attribuito al fascicolo dall'amministrazione aggiudicatrice o ente aggiudicatore (ove esistente) ⁽⁵⁾ :	[DELIB. N. DEL]
CIG	[.....]
CUP (ove previsto)	[]
Codice progetto (ove l'appalto sia finanziato o cofinanziato con fondi europei)	[]

Tutte le altre informazioni in tutte le sezioni del DGUE devono essere inserite dall'operatore economico

⁽⁴⁾ Cfr. punti II.1.1. e II.1.3. dell'avviso o bando pertinente.

⁽⁵⁾ Cfr. punto II.1.1. dell'avviso o bando pertinente.

Parte II: Informazioni sull'operatore economico

A: INFORMAZIONI SULL'OPERATORE ECONOMICO

Dati identificativi	Risposta:
Nome:	[]
Partita IVA, se applicabile: Se non è applicabile un numero di partita IVA indicare un altro numero di identificazione nazionale, se richiesto e applicabile	[] []
Indirizzo postale:	[.....]
Persone di contatto ⁽⁶⁾ : Telefono: PEC o e-mail: (indirizzo Internet o sito web) (ove esistente):	[.....] [.....] [.....] [.....]
Informazioni generali:	Risposta:
L'operatore economico è una microimpresa, oppure un'impresa piccola o media ⁽⁷⁾ ?	[] Sì [] No
Solo se l'appalto è riservato ⁽⁸⁾: l'operatore economico è un laboratorio protetto, un' "impresa sociale" ⁽⁹⁾ o provvede all'esecuzione del contratto nel contesto di programmi di lavoro protetti (articolo 112 del Codice)? In caso affermativo, qual è la percentuale corrispondente di lavoratori con disabilità o svantaggiati? Se richiesto, specificare a quale o quali categorie di lavoratori con disabilità o svantaggiati appartengono i dipendenti interessati:	[] Sì [] No [.....] [.....]
Se pertinente: l'operatore economico è iscritto in un elenco ufficiale di imprenditori, fornitori, o prestatori di servizi o possiede una certificazione rilasciata da organismi	

⁽⁶⁾ Ripetere le informazioni per ogni persona di contatto tante volte quanto necessario.

⁽⁷⁾ Cfr. raccomandazione della Commissione, del 6 maggio 2003, relativa alla definizione delle microimprese, piccole e medie imprese (GU L 124 del 20.5.2003, pag. 36). Queste informazioni sono richieste unicamente a fini statistici.

Microimprese: imprese che occupano meno di 10 persone e realizzano un fatturato annuo oppure un totale di bilancio annuo non superiori a 2 milioni di EUR.

Piccole imprese: imprese che occupano meno di 50 persone e realizzano un fatturato annuo o un totale di bilancio annuo non superiori a 10 milioni di EUR.

Medie imprese: imprese che non appartengono alla categoria delle microimprese né a quella delle piccole imprese, che occupano meno di 250 persone e il cui fatturato annuo non supera i 50 milioni di EUR o/o il cui totale di bilancio annuo non supera i 43 milioni di EUR.

⁽⁸⁾ Cfr. il punto III.1.5 del bando di gara.

⁽⁹⁾ Un' "impresa sociale" ha per scopo principale l'integrazione sociale e professionale delle persone disabili o svantaggiate.

<p>accreditati, ai sensi dell'articolo 90 del Codice ?</p> <p>In caso affermativo:</p> <p>Rispondere compilando le altre parti di questa sezione, la sezione B e, ove pertinente, la sezione C della presente parte, la parte III, la parte V se applicabile, e in ogni caso compilare e firmare la parte VI.</p> <p>a) Indicare la denominazione dell'elenco o del certificato e, se pertinente, il pertinente numero di iscrizione o della certificazione</p> <p>b) Se il certificato di iscrizione o la certificazione è disponibile elettronicamente, indicare:</p> <p>c) Indicare i riferimenti in base ai quali è stata ottenuta l'iscrizione o la certificazione e, se pertinente, la classificazione ricevuta nell'elenco ufficiale ⁽¹⁰⁾:</p> <p>d) L'iscrizione o la certificazione comprende tutti i criteri di selezione richiesti?</p> <p>In caso di risposta negativa alla lettera d):</p> <p>Inserire inoltre tutte le informazioni mancanti nella parte IV, sezione A, B, C, o D secondo il caso</p> <p>SOLO se richiesto dal pertinente avviso o bando o dai documenti di gara:</p> <p>e) L'operatore economico potrà fornire un certificato per quanto riguarda il pagamento dei contributi previdenziali e delle imposte, o fornire informazioni che permettano all'amministrazione aggiudicatrice o all'ente aggiudicatore di ottenere direttamente tale documento accedendo a una banca dati nazionale che sia disponibile gratuitamente in un qualunque Stato membro?</p> <p>Se la documentazione pertinente è disponibile elettronicamente, indicare:</p>	<p><input type="checkbox"/> Sì <input type="checkbox"/> No <input type="checkbox"/> Non applicabile</p> <p>a) [.....]</p> <p>b) (indirizzo web, autorità o organismo di emanazione, riferimento preciso della documentazione): [.....][.....][.....][.....]</p> <p>c) [.....]</p> <p>d) <input type="checkbox"/> Sì <input type="checkbox"/> No</p> <p>e) <input type="checkbox"/> Sì <input type="checkbox"/> No</p> <p>(indirizzo web, autorità o organismo di emanazione, riferimento preciso della documentazione) [.....][.....][.....][.....]</p>
<p>Se pertinente: l'operatore economico, in caso di contratti di lavori pubblici di importo superiore a 150.000 euro, è in possesso di attestazione rilasciata da Società Organismi di Attestazione (SOA), ai sensi dell'articolo 84 del Codice (settori ordinari)?</p> <p>ovvero,</p> <p>è in possesso di attestazione rilasciata nell'ambito dei Sistemi di qualificazione di cui all'articolo 134 del Codice, previsti per i settori speciali</p> <p>In caso affermativo:</p> <p>a) Indicare gli estremi dell'attestazione (denominazione</p>	<p><input type="checkbox"/> Sì <input type="checkbox"/> No</p> <p><input type="checkbox"/> Sì <input type="checkbox"/> No</p> <p>a) [.....]</p> <p>b) (indirizzo web, autorità o organismo di</p>

⁽¹⁰⁾ I riferimenti e l'eventuale classificazione sono indicati nella certificazione.

<p>dell'Organismo di attestazione ovvero Sistema di qualificazione, numero e data dell'attestazione)</p> <p>b) Se l'attestazione di qualificazione è disponibile elettronicamente, indicare:</p> <p>c) Indicare, se pertinente, le categorie di qualificazione alla quale si riferisce l'attestazione:</p> <p>d) L'attestazione di qualificazione comprende tutti i criteri di selezione richiesti?</p>	<p>emanazione, riferimento preciso della documentazione):</p> <p>[.....][.....][.....][.....]</p> <p>c) [.....]</p> <p>d) <input type="checkbox"/> Sì <input type="checkbox"/> No</p>
<p>Si evidenzia che gli operatori economici, iscritti in elenchi di cui all'articolo 90 del Codice o in possesso di attestazione di qualificazione SOA (per lavori di importo superiore a 150.000 euro) di cui all'articolo 84 o in possesso di attestazione rilasciata da Sistemi di qualificazione di cui all'articolo 134 del Codice, non compilano le Sezioni B e C della Parte IV.</p>	
<p>Forma della partecipazione:</p>	<p>Risposta:</p>
<p>L'operatore economico partecipa alla procedura di appalto insieme ad altri ⁽¹⁾?</p>	<p><input type="checkbox"/> Sì <input type="checkbox"/> No</p>
<p>In caso affermativo, accertarsi che gli altri operatori interessati forniscano un DGUE distinto:</p>	
<p>In caso affermativo:</p> <p>a) Specificare il ruolo dell'operatore economico nel raggruppamento, ovvero consorzio, GEIE, rete di impresa di cui all' art. 45, comma 2, lett. d), e), f) e g) e all'art. 46, comma 1, lett. a), b), c), d) ed e) del Codice (capofila, responsabile di compiti specifici, ecc.):</p> <p>b) Indicare gli altri operatori economici che compartecipano alla procedura di appalto:</p> <p>c) Se pertinente, indicare il nome del raggruppamento partecipante:</p> <p>d) Se pertinente, indicare la denominazione degli operatori economici facenti parte di un consorzio di cui all'art. 45, comma 2, lett. b) e c), o di una società di professionisti di cui all'articolo 46, comma 1, lett. f) che eseguono le prestazioni oggetto del contratto.</p>	<p>a): [.....]</p> <p>b): [.....]</p> <p>c): [.....]</p> <p>d): [.....]</p>
<p>Lotti</p>	<p>Risposta:</p>
<p>Se pertinente, indicare il lotto o i lotti per i quali l'operatore economico intende presentare un'offerta:</p>	<p>[]</p>

⁽¹⁾ Specificamente nell'ambito di un raggruppamento, consorzio, joint-venture o altro

B: INFORMAZIONI SUI RAPPRESENTANTI DELL'OPERATORE ECONOMICO

Se pertinente, indicare nome e indirizzo delle persone abilitate ad agire come rappresentanti, ivi compresi procuratori e institori, dell'operatore economico ai fini della procedura di appalto in oggetto; se intervengono più legali rappresentanti ripetere tante volte quanto necessario.

Eventuali rappresentanti:	Risposta:
Nome completo; se richiesto, indicare altresì data e luogo di nascita:	[.....]; [.....]
Posizione/Titolo ad agire:	[.....]
Indirizzo postale:	[.....]
Telefono:	[.....]
E-mail:	[.....]
Se necessario, fornire precisazioni sulla rappresentanza (forma, portata, scopo, firma congiunta):	[.....]

C: INFORMAZIONI SULL'AFFIDAMENTO SULLE CAPACITÀ DI ALTRI SOGGETTI (Articolo 89 del Codice - Avvalimento)

Affidamento:	Risposta:
L'operatore economico fa affidamento sulle capacità di altri soggetti per soddisfare i criteri di selezione della parte IV e rispettare i criteri e le regole (eventuali) della parte V?	[] Si [] No
In caso affermativo:	[.....]
Indicare la denominazione degli operatori economici di cui si intende avvalersi:	[.....]
Indicare i requisiti oggetto di avvalimento:	
<p>In caso affermativo: indicare la denominazione degli operatori economici di cui si intende avvalersi, i requisiti oggetto di avvalimento e presentare per ciascuna impresa ausiliaria un DGUE distinto, debitamente compilato e firmato dai soggetti interessati, con le informazioni richieste dalle sezioni A e B della presente parte, dalla parte III, dalla parte IV ove pertinente e dalla parte VI.</p> <p>Si noti che dovrebbero essere indicati anche i tecnici o gli organismi tecnici che non facciano parte integrante dell'operatore economico, in particolare quelli responsabili del controllo della qualità e, per gli appalti pubblici di lavori, quelli di cui l'operatore economico disporrà per l'esecuzione dell'opera.</p>	

D: INFORMAZIONI CONCERNENTI I SUBAPPALTATORI SULLE CUI CAPACITÀ L'OPERATORE ECONOMICO NON FA AFFIDAMENTO (ARTICOLO 105 DEL CODICE - SUBAPPALTO)

(Tale sezione è da compilare solo se le informazioni sono esplicitamente richieste dall'amministrazione aggiudicatrice o dall'ente aggiudicatore).

Subappaltatore:	Risposta:

<p>L'operatore economico intende subappaltare parte del contratto a terzi?</p> <p>In caso affermativo:</p> <p>Elencare le prestazioni o lavorazioni che si intende subappaltare e la relativa quota (espressa in percentuale) sull'importo contrattuale:</p> <p>Nel caso ricorrano le condizioni di cui all'articolo 105, comma 6, del Codice, indicare la denominazione dei subappaltatori proposti:</p>	<p>[]SI []No</p> <p>[.....] [.....]</p> <p>[.....]</p>
--	--

Se l'amministrazione aggiudicatrice o l'ente aggiudicatore richiede esplicitamente queste informazioni in aggiunta alle informazioni della presente sezione, ognuno dei subappaltatori o categorie di subappaltatori interessati dovrà compilare un proprio D.G.U.E. fornendo le informazioni richieste dalle sezioni A e B della presente parte, dalla parte III, dalla parte IV ove pertinente e dalla parte VI.

A. MOTIVI LEGATI ALLA CONDANNA PENALE

1. Partecipazione a un'organizzazione criminale ⁽¹²⁾
2. Corruzione ⁽¹³⁾
3. Frode ⁽¹⁴⁾,
4. Reati terroristici o reati connessi alle attività terroristiche ⁽¹⁵⁾,
5. Riciclaggio di proventi di attività criminosi o finanziamento al terrorismo ⁽¹⁶⁾,
6. Lavoro minorile e altre forme di tratta di esseri umani ⁽¹⁷⁾

7. Ogni altro delitto da cui derivi, quale pena accessoria, l'incapacità di contrattare con la pubblica amministrazione (lettera a) articolo 80, comma 1, del Codice)

<p>Motivi legati a condanne penali ai sensi delle disposizioni nazionali di attuazione dei motivi stabiliti dall'articolo 57, paragrafo 1, della direttiva (articolo 80, comma 1, del Codice):</p>	<p>Risposta:</p>
<p>I soggetti di cui all'art. 80, comma 3, del Codice sono stati condannati con sentenza definitiva o decreto penale di condanna divenuto irrevocabile o sentenza di applicazione della pena richiesta ai sensi dell'articolo 444 del Codice di procedura penale per uno dei motivi indicati sopra con sentenza pronunciata non più di cinque anni fa o, indipendentemente dalla data della sentenza, in seguito alla quale sia ancora applicabile un periodo di esclusione stabilito direttamente nella sentenza ovvero desumibile ai sensi dell'art. 80 comma 10?</p>	<p>[] Si [] No</p> <p>Se la documentazione pertinente è disponibile elettronicamente, indicare: (indirizzo web, autorità o organismo di emanazione, riferimento preciso della documentazione):</p> <p>{ } { } { } { } (18)</p>

(13) Quale definita all'articolo 3 della convenzione relativa alla lotta contro la corruzione nella quale sono coinvolti funzionari delle Comunità europee o degli Stati membri dell'Unione europea (GU C 195 del 26.6.1997, pag. 1) e all'articolo 2, paragrafo 1, della decisione quadro 2003/568/GAI del Consiglio, del 22 luglio 2003, relativa alla lotta contro la corruzione nel settore privato (GU L 192 del 31.7.2003, pag. 54). Questo motivo di esclusione comprende la corruzione così come definita nel diritto nazionale dell'amministrazione aggiudicatrice (o ente aggiudicatore) o dell'operatore economico.

(10) Quali definiti agli articoli 1 e 3 della decisione quadro del Consiglio, del 13 giugno 2002, sulla lotta contro il terrorismo (GU L 164 del 22.6.2002, pag. 3). Questo motivo di esclusione comprende anche l'istigazione, il concorso, il tentativo di commettere uno di tali reati, come indicato all'articolo 4 di detta decisione quadro.

(17) Quali definiti all'articolo 2 della direttiva 2011/36/UE del Parlamento europeo e del Consiglio, del 5 aprile 2011, concernente la prevenzione e la repressione della tratta di esseri umani e la protezione delle vittime, e che sostituisce la decisione quadro del Consiglio 2002/629/GAI (GU L 101 del 15.4.2011, pag. 1).

⁽¹⁵⁾ Ripetere tante volte quanto necessario.

<p>In caso affermativo, indicare ⁽¹⁹⁾:</p> <p>a) la data della condanna, del decreto penale di condanna o della sentenza di applicazione della pena su richiesta, la relativa durata e il reato commesso tra quelli riportati all'articolo 80, comma 1, lettera da a) a g) del Codice e i motivi di condanna,</p> <p>b) dati identificativi delle persone condannate []:</p> <p>c) se stabilita direttamente nella sentenza di condanna la durata della pena accessoria, indicare:</p>	<p>a) Data:[], durata [], lettera comma 1, articolo 80 [], motivi:[]</p> <p>b) [.....]</p> <p>c) durata del periodo d'esclusione [.....], lettera comma 1, articolo 80 [],</p>
<p>In caso di sentenze di condanna, l'operatore economico ha adottato misure sufficienti a dimostrare la sua affidabilità nonostante l'esistenza di un pertinente motivo di esclusione²⁰ (autodisciplina o "Self-Cleaning", cfr. articolo 80, comma 7)?</p>	<p><input type="checkbox"/> Sì <input type="checkbox"/> No</p>
<p>In caso affermativo, indicare:</p> <p>1) la sentenza di condanna definitiva ha riconosciuto l'attenuante della collaborazione come definita dalle singole fattispecie di reato?</p> <p>2) Se la sentenza definitiva di condanna prevede una pena detentiva non superiore a 18 mesi?</p> <p>3) in caso di risposta affermativa per le ipotesi 1) e/o 2), i soggetti di cui all'art. 80, comma 3, del Codice:</p> <ul style="list-style-type: none"> - hanno risarcito interamente il danno? - si sono impegnati formalmente a risarcire il danno? <p>4) per le ipotesi 1) e 2 l'operatore economico ha adottato misure di carattere tecnico o organizzativo e relativi al personale idonei a prevenire ulteriori illeciti o reati ?</p> <p>5) se le sentenze di condanne sono state emesse nei confronti dei soggetti cessati di cui all'art. 80 comma 3, indicare le misure che dimostrano la completa ed effettiva dissociazione dalla condotta penalmente sanzionata:</p>	<p><input type="checkbox"/> Sì <input type="checkbox"/> No</p> <p><input type="checkbox"/> Sì <input type="checkbox"/> No</p> <p><input type="checkbox"/> Sì <input type="checkbox"/> No</p> <p><input type="checkbox"/> Sì <input type="checkbox"/> No</p> <p><input type="checkbox"/> Sì <input type="checkbox"/> No</p> <p>In caso affermativo elencare la documentazione pertinente [] e, se disponibile elettronicamente, indicare: (indirizzo web, autorità o organismo di emanazione, riferimento preciso della documentazione):</p> <p>[.....][.....][.....][.....]</p> <p>[.....]</p>

B: MOTIVI LEGATI AL PAGAMENTO DI IMPOSTE O CONTRIBUTI PREVIDENZIALI

⁽¹⁹⁾ Ripetere tante volte quanto necessario.

⁽²⁰⁾ In conformità alle disposizioni nazionali di attuazione dell'articolo 57, paragrafo 6, della direttiva 2014/24/UE.

Pagamento di imposte, tasse o contributi previdenziali (Articolo 80, comma 4, del Codice):	Risposta:	
L'operatore economico ha soddisfatto tutti gli obblighi relativi al pagamento di imposte, tasse o contributi previdenziali , sia nel paese dove è stabilito sia nello Stato membro dell'amministrazione aggiudicatrice o dell'ente aggiudicatore, se diverso dal paese di stabilimento?	[] Sì [] No	
In caso negativo, indicare:	Imposte/tasse	Contributi previdenziali
a) Paese o Stato membro interessato	a) [.....]	a) [.....]
b) Di quale importo si tratta	b) [.....]	b) [.....]
c) Come è stata stabilita tale inottemperanza:		
1) Mediante una decisione giudiziaria o amministrativa:	c1) [] Sì [] No	c1) [] Sì [] No
- Tale decisione è definitiva e vincolante?	- [] Sì [] No	- [] Sì [] No
- Indicare la data della sentenza di condanna o della decisione.	- [.....]	- [.....]
- Nel caso di una sentenza di condanna, se stabilita direttamente nella sentenza di condanna , la durata del periodo d'esclusione:	c2) [.....]	c2) [.....]
2) In altro modo? Specificare:	d) [] Sì [] No	d) [] Sì [] No
d) L'operatore economico ha ottemperato od ottempererà ai suoi obblighi, pagando o impegnandosi in modo vincolante a pagare le imposte, le tasse o i contributi previdenziali dovuti, compresi eventuali interessi o multe, avendo effettuato il pagamento o formalizzato l'impegno prima della scadenza del termine per la presentazione della domanda (articolo 80 comma 4, ultimo periodo, del Codice)?	In caso affermativo, fornire informazioni dettagliate: [.....]	In caso affermativo, fornire informazioni dettagliate: [.....]
Se la documentazione pertinente relativa al pagamento di imposte o contributi previdenziali è disponibile elettronicamente, indicare:	(indirizzo web, autorità o organismo di emanazione, riferimento preciso della documentazione) ⁽²¹⁾ : [.....][.....][.....]	

C: MOTIVI LEGATI A INSOLVENZA, CONFLITTO DI INTERESSI O ILLECITI PROFESSIONALI ⁽²²⁾

Si noti che ai fini del presente appalto alcuni dei motivi di esclusione elencati di seguito potrebbero essere stati oggetto di una definizione più precisa nel diritto nazionale, nell'avviso o bando pertinente o nei documenti di gara. Il diritto nazionale può ad esempio prevedere che nel concetto di "grave illecito professionale" rientrino forme diverse di condotta.

⁽²¹⁾ Ripetere tante volte quanto necessario.

⁽²²⁾ Cfr. articolo 57, paragrafo 4, della direttiva 2014/24/UE.

Informazioni su eventuali situazioni di insolvenza, conflitto di interessi o illeciti professionali	Risposta:
L'operatore economico ha violato, per quanto di sua conoscenza, obblighi applicabili in materia di salute e sicurezza sul lavoro, di diritto ambientale, sociale e del lavoro, ⁽²³⁾ di cui all'articolo 80, comma 5, lett. a), del Codice ?	<input type="checkbox"/> Sì <input type="checkbox"/> No
In caso affermativo , l'operatore economico ha adottato misure sufficienti a dimostrare la sua affidabilità nonostante l'esistenza di un pertinente motivo di esclusione (autodisciplina o "Self-Cleaning, cfr. articolo 80, comma 7)?	<input type="checkbox"/> Sì <input type="checkbox"/> No
In caso affermativo , indicare:	<input type="checkbox"/> Sì <input type="checkbox"/> No
1) L'operatore economico	<input type="checkbox"/> Sì <input type="checkbox"/> No
- ha risarcito interamente il danno?	<input type="checkbox"/> Sì <input type="checkbox"/> No
- si è impegnato formalmente a risarcire il danno?	<input type="checkbox"/> Sì <input type="checkbox"/> No
2) l'operatore economico ha adottato misure di carattere tecnico o organizzativo e relativi al personale idonei a prevenire ulteriori illeciti o reati ?	In caso affermativo elencare la documentazione pertinente { } e, se disponibile elettronicamente, indicare: (indirizzo web, autorità o organismo di emanazione, riferimento preciso della documentazione): [.....][.....][.....][.....]
L'operatore economico si trova in una delle seguenti situazioni oppure è sottoposto a un procedimento per l'accertamento di una delle seguenti situazioni di cui all'articolo 80, comma 5, lett. b), del Codice:	<input type="checkbox"/> Sì <input type="checkbox"/> No
a) fallimento	<input type="checkbox"/> Sì <input type="checkbox"/> No
In caso affermativo:	<input type="checkbox"/> Sì <input type="checkbox"/> No
- il curatore del fallimento è stato autorizzato all'esercizio provvisorio ed è stato autorizzato dal giudice delegato a partecipare a procedure di affidamento di contratti pubblici (articolo 110, comma 3, lett. a) del Codice) ?	In caso affermativo indicare gli estremi dei provvedimenti [.....] [.....]
la partecipazione alla procedura di affidamento è stata subordinata ai sensi dell'art. 110, comma 5, all'avvalimento di altro operatore economico?	<input type="checkbox"/> Sì <input type="checkbox"/> No In caso affermativo indicare l'Impresa ausiliaria [.....]
b) liquidazione coatta	<input type="checkbox"/> Sì <input type="checkbox"/> No
c) concordato preventivo	<input type="checkbox"/> Sì <input type="checkbox"/> No
d) è ammesso a concordato con continuità aziendale	<input type="checkbox"/> Sì <input type="checkbox"/> No
In caso di risposta affermativa alla lettera d):	

⁽²³⁾ Così come stabiliti ai fini del presente appalto dalla normativa nazionale, dall'avviso o bando pertinente o dai documenti di gara ovvero dall'articolo 18, paragrafo 2, della direttiva 2014/24/UE.

<p>- è stato autorizzato dal giudice delegato ai sensi dell' articolo 110, comma 3, lett. a) del Codice?</p> <p>- la partecipazione alla procedura di affidamento è stata subordinata ai sensi dell'art. 110, comma 5, all'avvalimento di altro operatore economico?</p>	<p><input type="checkbox"/> Sì <input type="checkbox"/> No</p> <p><input type="checkbox"/> Sì <input type="checkbox"/> No</p> <p>In caso affermativo indicare l'Impresa ausiliaria [.....]</p>
<p>L'operatore economico si è reso colpevole di gravi illeciti professionali⁽²⁴⁾ di cui all'art. 80 comma 5 lett. c) del Codice?</p> <p>In caso affermativo, fornire informazioni dettagliate, specificando la tipologia di illecito:</p>	<p><input type="checkbox"/> Sì <input type="checkbox"/> No</p> <p>[.....]</p>
<p>In caso affermativo, l'operatore economico ha adottato misure di autodisciplina?</p> <p>In caso affermativo, indicare:</p> <p>1) L'operatore economico:</p> <ul style="list-style-type: none"> - ha risarcito interamente il danno? - si è impegnato formalmente a risarcire il danno? <p>2) l'operatore economico ha adottato misure di carattere tecnico o organizzativo e relativi al personale idonei a prevenire ulteriori illeciti o reati ?</p>	<p><input type="checkbox"/> Sì <input type="checkbox"/> No</p> <p><input type="checkbox"/> Sì <input type="checkbox"/> No</p> <p><input type="checkbox"/> Sì <input type="checkbox"/> No</p> <p>In caso affermativo elencare la documentazione pertinente [] e, se disponibile elettronicamente, indicare: (indirizzo web, autorità o organismo di emanazione, riferimento preciso della documentazione): [.....][.....][.....][.....]</p>
<p>L'operatore economico è a conoscenza di qualsiasi conflitto di interessi⁽²⁵⁾ legato alla sua partecipazione alla procedura di appalto (articolo 80, comma 5, lett. d) del Codice)?</p> <p>In caso affermativo, fornire informazioni dettagliate sulle modalità con cui è stato risolto il conflitto di interessi:</p>	<p><input type="checkbox"/> Sì <input type="checkbox"/> No</p> <p>[.....]</p>
<p>L'operatore economico o un'impresa a lui collegata ha fornito consulenza all'amministrazione aggiudicatrice o all'ente aggiudicatore o ha altrimenti partecipato alla preparazione della procedura d'aggiudicazione (articolo 80, comma 5, lett. e) del Codice?</p> <p>In caso affermativo, fornire informazioni dettagliate sulle misure adottate per prevenire le possibili distorsioni della concorrenza:</p>	<p><input type="checkbox"/> Sì <input type="checkbox"/> No</p> <p>[.....]</p>

⁽²⁴⁾ Cfr., ove applicabile, il diritto nazionale, l'avviso o bando pertinente o i documenti di gara.

⁽²⁵⁾ Come indicato nel diritto nazionale, nell'avviso o bando pertinente o nei documenti di gara.

L'operatore economico può confermare di:	
a) non essersi reso gravemente colpevole di false dichiarazioni nel fornire le informazioni richieste per verificare l'assenza di motivi di esclusione o il rispetto dei criteri di selezione,	<input type="checkbox"/> Sì <input type="checkbox"/> No
b) non avere occultato tali informazioni?	<input type="checkbox"/> Sì <input type="checkbox"/> No

D: ALTRI MOTIVI DI ESCLUSIONE EVENTUALMENTE PREVISTI DALLA LEGISLAZIONE NAZIONALE DELLO STATO MEMBRO DELL'AMMINISTRAZIONE AGGIUDICATRICE O DELL'ENTE AGGIUDICATORE

Motivi di esclusione previsti esclusivamente dalla legislazione nazionale (articolo 80, comma 2 e comma 5, lett. f), g), h), i), l), m) del Codice e art. 53 comma 16-ter del D. Lgs. 165/2001	Risposta:
Sussistono a carico dell'operatore economico cause di decadenza, di sospensione o di divieto previste dall'articolo 67 del decreto legislativo 6 settembre 2011, n. 159 o di un tentativo di infiltrazione mafiosa di cui all'articolo 84, comma 4, del medesimo decreto, fermo restando quanto previsto dagli articoli 88, comma 4-bis, e 92, commi 2 e 3, del decreto legislativo 6 settembre 2011, n. 159, con riferimento rispettivamente alle comunicazioni antimafia e alle informazioni antimafia (Articolo 80, comma 2, del Codice)?	<input type="checkbox"/> Sì <input type="checkbox"/> No Se la documentazione pertinente è disponibile elettronicamente, indicare: (indirizzo web, autorità o organismo di emanazione, riferimento preciso della documentazione): [.....][.....][.....][.....] ...] ⁽²⁶⁾
L'operatore economico si trova in una delle seguenti situazioni ?	
1. è stato soggetto alla sanzione interdittiva di cui all'articolo 9, comma 2, lettera c) del decreto legislativo 8 giugno 2001, n. 231 o ad altra sanzione che comporta il divieto di contrarre con la pubblica amministrazione, compresi i provvedimenti interdittivi di cui all'articolo 14 del decreto legislativo 9 aprile 2008, n. 81 (Articolo 80, comma 5, lettera f);	<input type="checkbox"/> Sì <input type="checkbox"/> No Se la documentazione pertinente è disponibile elettronicamente, indicare: indirizzo web, autorità o organismo di emanazione, riferimento preciso della documentazione): [.....][.....][.....]
2. è iscritto nel casellario informatico tenuto dall'Osservatorio dell'ANAC per aver presentato false dichiarazioni o falsa documentazione ai fini del rilascio dell'attestazione di qualificazione, per il periodo durante il quale perdura l'iscrizione (Articolo 80, comma 5, lettera g);	<input type="checkbox"/> Sì <input type="checkbox"/> No Se la documentazione pertinente è disponibile elettronicamente, indicare: indirizzo web, autorità o organismo di emanazione, riferimento preciso della documentazione): [.....][.....][.....]
3. ha violato il divieto di intestazione fiduciaria di cui all'articolo 17 della legge 19 marzo 1990, n. 55 (Articolo 80, comma 5, lettera h)?	<input type="checkbox"/> Sì <input type="checkbox"/> No

(26) Ripetere tante volte quanto necessario.

<p>In caso affermativo :</p> <p>- indicare la data dell'accertamento definitivo e l'autorità o organismo di emanazione:</p> <p>- la violazione è stata rimossa ?</p>	<p>[.....][.....][.....]</p> <p><input type="checkbox"/> SI <input type="checkbox"/> No</p> <p>Se la documentazione pertinente è disponibile elettronicamente, indicare: indirizzo web, autorità o organismo di emanazione, riferimento preciso della documentazione):</p> <p>[.....][.....][.....]</p>
<p>4. è in regola con le norme che disciplinano il diritto al lavoro dei disabili di cui alla legge 12 marzo 1999, n. 68 (Articolo 80, comma 5, lettera i);</p> <p>5. è stato vittima dei reati previsti e puniti dagli articoli 317 e 629 del codice penale aggravati ai sensi dell'articolo 7 del decreto-legge 13 maggio 1991, n. 152, convertito, con modificazioni, dalla legge 12 luglio 1991, n. 203?</p>	<p><input type="checkbox"/> SI <input type="checkbox"/> No <input type="checkbox"/> Non è tenuto alla disciplina legge 68/1999</p> <p>Se la documentazione pertinente è disponibile elettronicamente, indicare: indirizzo web, autorità o organismo di emanazione, riferimento preciso della documentazione):</p> <p>[.....][.....][.....]</p> <p>Nel caso in cui l'operatore non è tenuto alla disciplina legge 68/1999 indicare le motivazioni:</p> <p>(numero dipendenti e/o altro)</p> <p>[.....][.....][.....]</p> <p><input type="checkbox"/> SI <input type="checkbox"/> No</p>
<p>In caso affermativo:</p> <p>- ha denunciato i fatti all'autorità giudiziaria?</p> <p>- ricorrono i casi previsti all'articolo 4, primo comma, della Legge 24 novembre 1981, n. 689 (articolo 80, comma 5, lettera l) ?</p> <p>6. si trova rispetto ad un altro partecipante alla medesima procedura di affidamento, in una situazione di controllo di cui all'articolo 2359 del codice civile o in una qualsiasi relazione, anche di fatto, se la situazione di controllo o la relazione comporti che le offerte sono imputabili ad un unico centro decisionale (articolo 80, comma 5, lettera m)?</p>	<p><input type="checkbox"/> SI <input type="checkbox"/> No</p> <p><input type="checkbox"/> SI <input type="checkbox"/> No</p> <p>Se la documentazione pertinente è disponibile elettronicamente, indicare: indirizzo web, autorità o organismo di emanazione, riferimento preciso della documentazione):</p> <p>[.....][.....][.....]</p> <p><input type="checkbox"/> SI <input type="checkbox"/> No</p>
<p>7. L'operatore economico si trova nella condizione prevista dall'art. 53 comma 16-ter del D.Lgs. 165/2001 (pantouflage o revolving door) in quanto ha concluso contratti di lavoro subordinato o autonomo e, comunque, ha attribuito incarichi ad</p>	<p><input type="checkbox"/> SI <input type="checkbox"/> No</p>

ex dipendenti della stazione appaltante che hanno cessato il loro rapporto di lavoro da meno di tre anni e che negli ultimi tre anni di servizio hanno esercitato poteri autoritativi o negoziali per conto della stessa stazione appaltante nei confronti del medesimo operatore economico ?	
---	--

PARTE IV: CRITERI DI SELEZIONE

In merito ai criteri di selezione (sezione α o sezioni da A a D della presente parte) l'operatore economico dichiara che:

α: INDICAZIONE GLOBALE PER TUTTI I CRITERI DI SELEZIONE

L'operatore economico deve compilare questo campo solo se l'amministrazione aggiudicatrice o l'ente aggiudicatore ha indicato nell'avviso o bando pertinente o nei documenti di gara ivi citati che l'operatore economico può limitarsi a compilare la sezione α della parte IV senza compilare nessun'altra sezione della parte IV:

Rispetto di tutti i criteri di selezione richiesti	Risposta
Soddisfa i criteri di selezione richiesti:	<input type="checkbox"/> Sì <input type="checkbox"/> No

A: IDONEITÀ (Articolo 83, comma 1, lettera a), del Codice)

Tale Sezione è da compilare solo se le informazioni sono state richieste espressamente dall'amministrazione aggiudicatrice o dall'ente aggiudicatore nell'avviso o bando pertinente o nei documenti di gara.

Idoneità	Risposta
<p>1) Iscrizione in un registro professionale o commerciale tenuto nello Stato membro di stabilimento ⁽²⁷⁾</p> <p>Se la documentazione pertinente è disponibile elettronicamente, indicare:</p>	<p>[.....]</p> <p>(indirizzo web, autorità o organismo di emanazione, riferimento preciso della documentazione):</p> <p>[.....][.....][.....]</p>
<p>2) Per gli appalti di servizi:</p> <p>È richiesta una particolare autorizzazione o appartenenza a una particolare organizzazione (elenchi, albi, ecc.) per poter prestare il servizio di cui trattasi nel paese di stabilimento dell'operatore economico?</p> <p>Se la documentazione pertinente è disponibile elettronicamente, indicare:</p>	<p><input type="checkbox"/> Sì <input type="checkbox"/> No</p> <p>In caso affermativo, specificare quale documentazione e se l'operatore economico ne dispone: [...] <input type="checkbox"/> Sì <input type="checkbox"/> No</p> <p>(indirizzo web, autorità o organismo di emanazione, riferimento preciso della documentazione):</p> <p>[.....][.....][.....]</p>

⁽²⁷⁾ Conformemente all'elenco dell'allegato XI della direttiva 2014/24/UE; gli operatori economici di taluni Stati membri potrebbero dover soddisfare altri requisiti previsti nello stesso allegato.

B: CAPACITÀ ECONOMICA E FINANZIARIA (Articolo 83, comma 1, lettera b), del Codice)

Tale Sezione è da compilare solo se le informazioni sono state richieste espressamente dall'amministrazione aggiudicatrice o dall'ente aggiudicatore nell'avviso o bando pertinente o nei documenti di gara.

Capacità economica e finanziaria	Risposta:
<p>1a) Il fatturato annuo ("generale") dell'operatore economico per il numero di esercizi richiesto nell'avviso o bando pertinente o nei documenti di gara è il seguente:</p> <p>e/o,</p> <p>1b) Il fatturato annuo medio dell'operatore economico per il numero di esercizi richiesto nell'avviso o bando pertinente o nei documenti di gara è il seguente ⁽²⁸⁾:</p> <p>Se la documentazione pertinente è disponibile elettronicamente, indicare:</p>	<p>esercizio: [.....] fatturato: [.....] [...] valuta esercizio: [.....] fatturato: [.....] [...] valuta esercizio: [.....] fatturato: [.....] [...] valuta</p> <p>(numero di esercizi, fatturato medio): [.....], [.....] [...] valuta</p> <p>(indirizzo web, autorità o organismo di emanazione, riferimento preciso della documentazione): [.....][.....][.....]</p>
<p>2a) Il fatturato annuo ("specifico") dell'operatore economico nel settore di attività oggetto dell'appalto e specificato nell'avviso o bando pertinente o nei documenti di gara per il numero di esercizi richiesto è il seguente:</p> <p>e/o,</p> <p>2b) Il fatturato annuo medio dell'operatore economico nel settore e per il numero di esercizi specificato nell'avviso o bando pertinente o nei documenti di gara è il seguente ⁽²⁹⁾:</p> <p>Se la documentazione pertinente è disponibile elettronicamente, indicare:</p>	<p>esercizio: [.....] fatturato: [.....] [...]valuta esercizio: [.....] fatturato: [.....] [...]valuta esercizio: [.....] fatturato: [.....] [...]valuta</p> <p>(numero di esercizi, fatturato medio): [.....], [.....] [...] valuta</p> <p>(indirizzo web, autorità o organismo di emanazione, riferimento preciso della documentazione): [.....][.....][.....]</p>
<p>3) Se le informazioni relative al fatturato (generale o specifico) non sono disponibili per tutto il periodo richiesto, indicare la data di costituzione o di avvio delle attività dell'operatore economico:</p>	<p>[.....]</p>
<p>4) Per quanto riguarda gli indici finanziari ⁽³⁰⁾ specificati nell'avviso o bando pertinente o nei documenti di gara ai sensi dell'art. 83 comma 4, lett. b), del Codice, l'operatore economico dichiara che i valori attuali degli indici richiesti sono i seguenti:</p> <p>Se la documentazione pertinente è disponibile elettronicamente, indicare:</p>	<p>(indicazione dell'indice richiesto, come rapporto tra x e y ⁽³¹⁾, e valore) [.....], [.....] ⁽³²⁾</p> <p>(indirizzo web, autorità o organismo di emanazione, riferimento preciso della documentazione): [.....][.....][.....]</p>

⁽²⁸⁾ Solo se consentito dall'avviso o bando pertinente o dai documenti di gara.

⁽²⁹⁾ Solo se consentito dall'avviso o bando pertinente o dai documenti di gara.

⁽³⁰⁾ Ad esempio, rapporto tra attività e passività.

⁽³¹⁾ Ad esempio, rapporto tra attività e passività.

⁽³²⁾ Ripetere tante volte quanto necessario.

<p>5) L'importo assicurato dalla copertura contro i rischi professionali è il seguente (articolo 83, comma 4, lettera c) del Codice):</p> <p>Se tali informazioni sono disponibili elettronicamente, indicare:</p>	<p>[.....] [...] valuta</p> <p>(indirizzo web, autorità o organismo di emanazione, riferimento preciso della documentazione):</p> <p>[.....][.....][.....]</p>
<p>6) Per quanto riguarda gli eventuali altri requisiti economici o finanziari specificati nell'avviso o bando pertinente o nei documenti di gara, l'operatore economico dichiara che:</p> <p>Se la documentazione pertinente eventualmente specificata nell'avviso o bando pertinente o nei documenti di gara è disponibile elettronicamente, indicare:</p>	<p>[.....]</p> <p>(indirizzo web, autorità o organismo di emanazione, riferimento preciso della documentazione):</p> <p>[.....][.....][.....]</p>

C: CAPACITÀ TECNICHE E PROFESSIONALI (Articolo 83, comma 1, lettera c), del Codice)

Tale Sezione è da compilare solo se le informazioni sono state richieste espressamente dall'amministrazione aggiudicatrice o dall'ente aggiudicatore nell'avviso o bando pertinente o nei documenti di gara.

Capacità tecniche e professionali	Risposta:								
<p>1a) Unicamente per gli appalti pubblici di lavori, durante il periodo di riferimento⁽³³⁾ l'operatore economico ha eseguito i seguenti lavori del tipo specificato:</p> <p>Se la documentazione pertinente sull'esecuzione e sul risultato soddisfacenti dei lavori più importanti è disponibile per via elettronica, indicare:</p>	<p>Numero di anni (periodo specificato nell'avviso o bando pertinente o nei documenti di gara): [...]</p> <p>Lavori: [.....]</p> <p>(indirizzo web, autorità o organismo di emanazione, riferimento preciso della documentazione):</p> <p>[.....][.....][.....]</p>								
<p>1b) Unicamente per gli appalti pubblici di forniture e di servizi:</p> <p>Durante il periodo di riferimento l'operatore economico ha consegnato le seguenti forniture principali del tipo specificato o prestato i seguenti servizi principali del tipo specificato: Indicare nell'elenco gli importi, le date e i destinatari, pubblici o privati⁽³⁴⁾:</p>	<p>Numero di anni (periodo specificato nell'avviso o bando pertinente o nei documenti di gara):</p> <p>[.....]</p> <table border="1"> <thead> <tr> <th>Descrizione</th> <th>importi</th> <th>date</th> <th>destinatari</th> </tr> </thead> <tbody> <tr> <td> </td> <td> </td> <td> </td> <td> </td> </tr> </tbody> </table>	Descrizione	importi	date	destinatari				
Descrizione	importi	date	destinatari						
<p>2) Può disporre dei seguenti tecnici o organismi tecnici ⁽³⁵⁾, citando in particolare quelli responsabili del controllo della qualità:</p>	<p>[.....]</p>								

(33) Le amministrazioni aggiudicatrici possono richiedere fino a cinque anni e **ammettere** un'esperienza che risale a più di cinque anni prima.

(34) In altri termini, occorre indicare **tutti** i destinatari e l'elenco deve comprendere i clienti pubblici e privati delle forniture o dei servizi in oggetto.

(35) Per i tecnici o gli organismi tecnici che non fanno parte integrante dell'operatore economico, ma sulle cui capacità l'operatore economico fa affidamento come previsto alla parte II, sezione C, devono essere compilati DGUE distinti.

Nel caso di appalti pubblici di lavori l'operatore economico potrà disporre dei seguenti tecnici o organismi tecnici per l'esecuzione dei lavori:	[.....]
3) Utilizza le seguenti attrezzature tecniche e adotta le seguenti misure per garantire la qualità e dispone degli strumenti di studio e ricerca indicati di seguito:	[.....]
4) Potrà applicare i seguenti sistemi di gestione e di tracciabilità della catena di approvvigionamento durante l'esecuzione dell'appalto:	[.....]
5) Per la fornitura di prodotti o la prestazione di servizi complessi o, eccezionalmente, di prodotti o servizi richiesti per una finalità particolare: L'operatore economico consentirà l'esecuzione di verifiche ⁽³⁶⁾ delle sue capacità di produzione o strutture tecniche e, se necessario, degli strumenti di studio e di ricerca di cui egli dispone, nonché delle misure adottate per garantire la qualità ?	[] SI [] No
6) Indicare i titoli di studio e professionali di cui sono in possesso: a) lo stesso prestatore di servizi o imprenditore, e/o (in funzione dei requisiti richiesti nell'avviso o bando pertinente o nei documenti di gara) b) i componenti della struttura tecnica-operativa/ gruppi di lavoro:	a) [.....] b) [.....]
7) L'operatore economico potrà applicare durante l'esecuzione dell'appalto le seguenti misure di gestione ambientale :	[.....]
8) L' organico medio annuo dell'operatore economico e il numero dei dirigenti negli ultimi tre anni sono i seguenti:	Anno, organico medio annuo: [.....], [.....], [.....], [.....], [.....], [.....], Anno, numero di dirigenti [.....], [.....], [.....], [.....], [.....], [.....]
9) Per l'esecuzione dell'appalto l'operatore economico disporrà dell' attrezzatura, del materiale e dell'equipaggiamento tecnico seguenti:	[.....]

(36) La verifica è eseguita dall'amministrazione aggiudicatrice o, se essa acconsente, per suo conto da un organismo ufficiale competente del paese in cui è stabilito il fornitore o il prestatore dei servizi.

10) L'operatore economico intende eventualmente subappaltare ⁽³⁷⁾ la seguente quota (espressa in percentuale) dell'appalto:	[.....]
11) Per gli appalti pubblici di forniture : L'operatore economico fornirà i campioni, le descrizioni o le fotografie dei prodotti da fornire, non necessariamente accompagnati dalle certificazioni di autenticità, come richiesti; se applicabile, l'operatore economico dichiara inoltre che provvederà a fornire le richieste certificazioni di autenticità. Se la documentazione pertinente è disponibile elettronicamente, indicare:	<input type="checkbox"/> Sì <input type="checkbox"/> No <input type="checkbox"/> Sì <input type="checkbox"/> No (indirizzo web, autorità o organismo di emanazione, riferimento preciso della documentazione): [.....][.....][.....]
12) Per gli appalti pubblici di forniture : L'operatore economico può fornire i richiesti certificati rilasciati da istituti o servizi ufficiali incaricati del controllo della qualità, di riconosciuta competenza, i quali attestino la conformità di prodotti ben individuati mediante riferimenti alle specifiche tecniche o norme indicate nell'avviso o bando pertinente o nei documenti di gara? In caso negativo, spiegare perché e precisare di quali altri mezzi di prova si dispone: Se la documentazione pertinente è disponibile elettronicamente, indicare:	<input type="checkbox"/> Sì <input type="checkbox"/> No [.....] (indirizzo web, autorità o organismo di emanazione, riferimento preciso della documentazione): [.....][.....][.....]
13) Per quanto riguarda gli eventuali altri requisiti tecnici e professionali specificati nell'avviso o bando pertinente o nei documenti di gara, l'operatore economico dichiara che: Se la documentazione pertinente eventualmente specificata nell'avviso o bando pertinente o nei documenti di gara è disponibile elettronicamente, indicare:	[.....] (indirizzo web, autorità o organismo di emanazione, riferimento preciso della documentazione): [.....][.....][.....]

D: SISTEMI DI GARANZIA DELLA QUALITÀ E NORME DI GESTIONE AMBIENTALE (ARTICOLO 87 DEL CODICE)

L'operatore economico deve fornire informazioni solo se i programmi di garanzia della qualità e/o le norme di gestione ambientale sono stati richiesti dall'amministrazione aggiudicatrice o dall'ente aggiudicatore nell'avviso o bando pertinente o nei documenti di gara ivi citati.

⁽³⁷⁾ Si noti che se l'operatore economico ha deciso di subappaltare una quota dell'appalto e fa affidamento sulle capacità del subappaltatore per eseguire tale quota, è necessario compilare un DGUE distinto per ogni subappaltatore, vedasi parte II, sezione C.

Sistemi di garanzia della qualità e norme di gestione ambientale	Risposta:
<p>L'operatore economico potrà presentare certificati rilasciati da organismi indipendenti per attestare che egli soddisfa determinate norme di garanzia della qualità, compresa l'accessibilità per le persone con disabilità?</p> <p>In caso negativo, spiegare perché e precisare di quali altri mezzi di prova relativi al programma di garanzia della qualità si dispone:</p> <p>Se la documentazione pertinente è disponibile elettronicamente, indicare:</p>	<p><input type="checkbox"/> Sì <input type="checkbox"/> No</p> <p>[.....] [.....]</p> <p>(indirizzo web, autorità o organismo di emanazione, riferimento preciso della documentazione):</p> <p>[.....][.....][.....]</p>
<p>L'operatore economico potrà presentare certificati rilasciati da organismi indipendenti per attestare che egli rispetta determinati sistemi o norme di gestione ambientale?</p> <p>In caso negativo, spiegare perché e precisare di quali altri mezzi di prova relativi ai sistemi o norme di gestione ambientale si dispone:</p> <p>Se la documentazione pertinente è disponibile elettronicamente, indicare:</p>	<p><input type="checkbox"/> Sì <input type="checkbox"/> No</p> <p>[.....] [.....]</p> <p>(indirizzo web, autorità o organismo di emanazione, riferimento preciso della documentazione):</p> <p>[.....][.....][.....]</p>

PARTE V: RIDUZIONE DEL NUMERO DI CANDIDATI QUALIFICATI (ARTICOLO 91 DEL CODICE)

L'operatore economico deve fornire informazioni solo se l'amministrazione aggiudicatrice o l'ente aggiudicatore ha specificato i criteri e le regole obiettivi e non discriminatori da applicare per limitare il numero di candidati che saranno invitati a presentare un'offerta o a partecipare al dialogo. Tali informazioni, che possono essere accompagnate da condizioni relative ai (tipi di) certificati o alle forme di prove documentali da produrre eventualmente, sono riportate nell'avviso o bando pertinente o nei documenti di gara ivi citati.

Solo per le procedure ristrette, le procedure competitive con negoziazione, le procedure di dialogo competitivo e i partenariati per l'innovazione:

L'operatore economico dichiara:

Riduzione del numero	Risposta:
Di soddisfare i criteri e le regole obiettivi e non discriminatori da applicare per limitare il numero di candidati, come di seguito indicato :	[.....]
Se sono richiesti determinati certificati o altre forme di prove documentali, indicare per ciascun documento se l'operatore economico dispone dei documenti richiesti:	[] Sì [] No ⁽³⁹⁾
Se alcuni di tali certificati o altre forme di prove documentali sono disponibili elettronicamente ⁽³⁸⁾ , indicare per ciascun documento :	(indirizzo web, autorità o organismo di emanazione, riferimento preciso della documentazione): [.....][.....][.....] ⁽⁴⁰⁾

PARTE VI: DICHIARAZIONI FINALI

Il sottoscritto/i sottoscritti dichiara/dichiarano formalmente che le informazioni riportate nelle precedenti parti da II a V sono veritiere e corrette e che il sottoscritto/i sottoscritti è/sono consapevole/consapevoli delle conseguenze di una grave falsa dichiarazione, ai sensi dell'articolo 76 del DPR 445/2000.

Fermo restando le disposizioni degli articoli 40, 43 e 46 del DPR 445/2000, il sottoscritto/i sottoscritti dichiara/dichiarano formalmente di essere in grado di produrre, su richiesta e senza indugio, i certificati e le altre forme di prove documentali del caso, con le seguenti eccezioni:

a) se l'amministrazione aggiudicatrice o l'ente aggiudicatore hanno la possibilità di acquisire direttamente la documentazione complementare accedendo a una banca dati nazionale che sia disponibile gratuitamente in un qualunque Stato membro ⁽⁴¹⁾, oppure

b) a decorrere al più tardi dal 18 aprile 2018 ⁽⁴²⁾, l'amministrazione aggiudicatrice o l'ente aggiudicatore sono già in possesso della documentazione in questione.

Il sottoscritto/i sottoscritti dichiara/dichiarano:

- di essere informato, ai sensi e per gli effetti di cui all'articolo 13 del D.Lgs. n. 196/2003, che i dati personali raccolti saranno trattati esclusivamente nell'ambito del procedimento di gara e per la stipula e gestione del contratto e di prestare, con la sottoscrizione della presente, il consenso al trattamento dei propri dati;

⁽³⁸⁾ Indicare chiaramente la voce cui si riferisce la risposta.

⁽³⁹⁾ Ripetere tante volte quanto necessario.

⁽⁴⁰⁾ Ripetere tante volte quanto necessario.

⁽⁴¹⁾ A condizione che l'operatore economico abbia fornito le informazioni necessarie (indirizzo web, autorità o organismo di emanazione, riferimento preciso della documentazione) in modo da consentire all'amministrazione aggiudicatrice o all'ente aggiudicatore di acquisire la documentazione. Se necessario, accludere il pertinente assenso.

⁽⁴²⁾ In funzione dell'attuazione nazionale dell'articolo 59, paragrafo 5, secondo comma, della direttiva 2014/24/UE.

- che ha preso conoscenza ed ha tenuto conto, nella preparazione dell'offerta, delle condizioni contrattuali, degli obblighi relativi alle disposizioni in materia di sicurezza, delle condizioni di lavoro, degli obblighi in materia di previdenza ed assistenza e dei conseguenti oneri a carico dell'azienda;

- ove previsto, di essersi recato sui posti dove deve essere eseguita la fornitura e di aver preso piena conoscenza delle condizioni locali, nonché degli allegati, capitolati, etc., riconoscendo che la fornitura da attuarsi rimane così perfettamente individuata in ogni sua parte e di accettare tutte le condizioni che regolano la fornitura;

- di non essersi avvalso di piani individuali di emersione di cui all'articolo 1-bis comma 14 della Legge 18.10.2001, n. 383 ovvero di essersi avvalso degli stessi e di aver concluso il periodo di emersione (eliminare la dizione che non interessa);

- di essere in possesso di tutte le autorizzazioni e licenze per lo svolgimento della fornitura oggetto della procedura o di impegnarsi a comunicare immediatamente alla Stazione Appaltante le eventuali sospensioni o revoche delle autorizzazioni e licenze di cui sopra;

- che la fornitura in questione sarà svolta nella totale conformità delle vigenti normative in materia;

- di prendere atto che qualora le insufficienze, le inadempienze, la violazione totale o parziale delle condizioni e degli obblighi contrattuali dovessero rivestire carattere di tale gravità da compromettere la funzionalità della fornitura, l'A.S.P. di Caltanissetta dovrà affidarne la prosecuzione ad altri. La risoluzione del contratto per una delle cause sopra citate comporterà l'incameramento della cauzione e la richiesta del risarcimento delle maggiori spese sostenute dall'A.S.P. di Caltanissetta per assicurare la fornitura, anche senza il ricorso a procedura concorsuale per la scelta del contraente. Oltre i casi in cui, ope legis, è previsto lo scioglimento del contratto, questa A.S.P. di Caltanissetta recederà in qualsiasi tempo dal contratto o revocherà l'autorizzazione della fornitura al verificarsi dei presupposti stabiliti dal Decreto legislativo 6 settembre 2011, n. 159.

Il sottoscritto/i sottoscritti autorizza/autorizzano formalmente l'A.S.P. di Caltanissetta ad accedere ai documenti complementari alle informazioni, di cui [alla parte/alla sezione/al punto o ai punti] del presente documento di gara unico europeo, ai fini della procedura di appalto in argomento.

PATTO DI INTEGRITÀ

Articolo 1

"Obblighi delle parti"

Il presente patto di integrità stabilisce la formale obbligazione del sottoscrittore che, ai fini dell'affidamento dell'appalto in oggetto, si impegna:

- a conformare i propri comportamenti ai principi di lealtà, trasparenza e correttezza, a non offrire, accettare o richiedere somme di denaro o qualsiasi altra ricompensa, vantaggio o beneficio, sia direttamente che indirettamente tramite intermediari, al fine dell'assegnazione del contratto o al fine di distorcerne la relativa corretta esecuzione;

- a segnalare all'Amministrazione qualsiasi tentativo di turbativa, irregolarità o distorsione nelle fasi di svolgimento della procedura di affidamento e/o durante l'esecuzione del contratto, da parte di ogni interessato o addetto o di chiunque possa influenzare le decisioni relative all'appalto in oggetto;

- ad informare tutto il personale di cui si avvale del presente patto di integrità e degli obblighi in esso convenuti;

- a vigilare affinché gli impegni sopra indicati siano osservati da tutti i collaboratori e dipendenti nell'esercizio dei compiti loro assegnati;

- a denunciare alla Pubblica Autorità competente ogni irregolarità o distorsione di cui sia venuto a conoscenza per quanto attiene all'oggetto dell'appalto;

- a dichiarare, ai fini dell'applicazione dell'art.53, comma 16 ter, del decreto legislativo n.165/2001, di non aver concluso contratti di lavoro subordinato o autonomo e, comunque, di non aver attribuito incarichi ad ex dipendenti dell'Amministrazione che hanno esercitato poteri autoritativi o negoziali per conto dell'Amministrazione nei loro confronti, per il triennio successivo alla cessazione del rapporto. Il sottoscrittore dichiara altresì di essere consapevole che, qualora emerga la predetta situazione, determinerà la nullità del contratto e il divieto di contrarre con l'Amministrazione per i successivi tre anni con obbligo di restituzione dei compensi eventualmente percepiti ed accertati in esecuzione dell'affidamento illegittimo (direttiva del Responsabile per la prevenzione della corruzione e per la trasparenza prot.n.57509 del 29.4.2014);

- a dichiarare, ai fini dell'applicazione dell'art.1, comma 9, lettera e), dell'art.1 della legge n.190/2012, di non trovarsi in rapporti di coniugio, parentela o affinità, né lui né i propri dipendenti, con i dipendenti dell'Amministrazione deputati alla trattazione del procedimento (direttiva del Responsabile per la prevenzione della corruzione e per la trasparenza prot.n.133740 del 24.10.2014).

L'Amministrazione si obbliga a far rispettare ai propri dipendenti e ai propri collaboratori a qualsiasi titolo i principi di trasparenza e integrità, già disciplinati dal Codice di comportamento, nonché le misure di prevenzione della corruzione previste nel P.T.P.C. e gli obblighi di pubblicazione dei documenti, atti e informazioni afferenti la procedura in oggetto inseriti nel P.T.T.I.

Articolo 2

"Sanzioni applicabili"

Il sottoscrittore, sin d'ora, accetta che nel caso di mancato rispetto degli impegni anticorruzione assunti con la sottoscrizione del presente patto di integrità, comunque accertato dall'Amministrazione, potranno essere applicate le seguenti sanzioni:

- esclusione dalla procedura di affidamento;
- escussione della cauzione di validità dell'offerta;
- risoluzione del contratto;
- escussione di cauzione definitiva di buona esecuzione del contratto;
- esclusione, per i tre anni successivi, dalla partecipazione a procedure di affidamento di lavori e di acquisizione di beni e servizi indette dall'Amministrazione;
- responsabilità per danno arrecato all'Amministrazione o ad altri operatori economici.

Articolo 3

"Efficacia del patto d'integrità"

Il contenuto del patto di integrità e le relative sanzioni resteranno in vigore sino alla completa esecuzione del contratto.

Il presente patto dovrà essere richiamato dal contratto, onde formarne parte integrante, sostanziale e pattizia.

Articolo 4

"Esclusione dalla procedura"

La mancata consegna del patto d'integrità debitamente sottoscritto comporterà l'esclusione dalla procedura d'appalto.

Articolo 5

"Autorità competente in caso di controversie"

Ogni controversia relativa all'interpretazione ed all'esecuzione del patto d'integrità fra Amministrazione/ Stazione appaltante e gli operatori economici e tra gli stessi sarà risolta dall'Autorità Giudiziaria competente.

DICHIARAZIONE PROTOCOLLO di LEGALITA'

CARLO ALBERTO DALLA CHIESA

Il sottoscritto/i sottoscritti dichiara/dichiarano formalmente di essere a conoscenza e di avere piena cognizione del contenuto del "protocollo di legalità "Accordo quadro Carlo Alberto Dalla Chiesa" stipulato il 12 luglio 2005 fra la Regione siciliana, il Ministero dell'interno, le Prefetture dell'isola, l'Autorità di vigilanza sui lavori pubblici, l'Inps e l'Inail (circolare Assessore regionale LL.PP. n. 593 del 31 gennaio 2006)", e -- in tal senso - si obbliga/si obbligano espressamente nel caso di aggiudicazione:

- a segnalare alla Stazione appaltante qualsiasi tentativo di turbativa, irregolarità o distorsione nelle fasi di svolgimento della gara e/o durante l'esecuzione del contratto, da parte di ogni interessato o addetto o di chiunque possa influenzare le decisioni relative alla gara in oggetto;
- a collaborare con le forze di polizia, denunciando ogni tentativo di estorsione, intimidazione o condizionamento di natura criminale (richieste di tangenti, pressioni per indirizzare l'assunzione di personale o l'affidamento di subappalti a determinate imprese, danneggiamenti/furti di beni personali o in cantiere etc.);

- ad inserire identiche clausole nei contratti di subappalto, nolo, cottimo etc., consapevole che, in caso contrario, le eventuali autorizzazioni non saranno concesse.

e dichiara/dichiarano espressamente ed in modo solenne

- che l'offerta è improntata a serietà, integrità, indipendenza e segretezza e si impegna a conformare il proprio comportamento ai principi di lealtà, trasparenza e correttezza;

- che non si è accordato e non si accorderà con altri partecipanti alla gara per limitare o eludere in alcun modo la concorrenza.

Il sottoscritto/i sottoscritti dichiara/dichiarano, altresì, espressamente di essere consapevole che le superiori obbligazioni e dichiarazioni sono condizioni rilevanti per la partecipazione alla gara sicché, qualora la stazione appaltante accerti, nel corso del procedimento di gara, una situazione di col legamento sostanziale, attraverso indizi gravi, precisi e concordanti, l'impresa verrà esclusa.

Data, luogo e, se richiesto o necessario, firma/firme: [.....]

allegare fotocopia documento riconoscimento



PUBBLICAZIONE

Si dichiara che la presente deliberazione, a cura dell'incaricato, è stata pubblicata in forma digitale all'albo pretorio on line dell'ASP di Agrigento, ai sensi e per gli effetti dell'art. 53, comma 2, della L.R. n.30 del 03/11/93 e dell'art. 32 della Legge n. 69 del 18/06/09 e s.m.i., dal _____ al _____

L'Incaricato

Il Funzionario Delegato
Il Titolare di Posizione Organizzativa
Ufficio di Segreteria, Proposte di atti e Anuma
Dott.ssa Patrizia Tedesco

Notificata al Collegio Sindacale il _____ con nota prot. n. _____

DELIBERA SOGGETTA AL CONTROLLO

Dell'Assessorato Regionale della Salute ex L.R. n. 5/09 trasmessa in data _____ prot. n. _____

SI ATTESTA

Che l'Assessorato Regionale della Salute:

- Ha pronunciato l'approvazione con provvedimento n. _____ del _____
- Ha pronunciato l'annullamento con provvedimento n. _____ del _____

come da allegato.

Delibera divenuta esecutiva per decorrenza del termine previsto dall'art. 16 della L.R. n. 5/09 dal _____

DELIBERA NON SOGGETTA AL CONTROLLO

- Esecutiva ai sensi dell'art. 65 della L. R. n. 25/93, così come modificato dall'art. 53 della L.R. n. 30/93 s.m.i., per decorrenza del termine di 10 gg. di pubblicazione all'Albo, dal _____

X Immediatamente esecutiva dal 26-02-2020

Agrigento, li 26-02-2020

Il Titolare di Posizione Organizzativa
Ufficio di Segreteria, Proposte di atti e Anuma
Dott.ssa Patrizia Tedesco

REVOCA/ANNULLAMENTO/MODIFICA

- Revoca/annullamento in autotutela con provvedimento n. _____ del _____
- Modifica con provvedimento n. _____ del _____

Agrigento, li _____

Il Titolare di Posizione Organizzativa
Ufficio di Segreteria, Proposte di atti e Anuma
Dott.ssa Patrizia Tedesco