

RO.1M3

RO.2M3

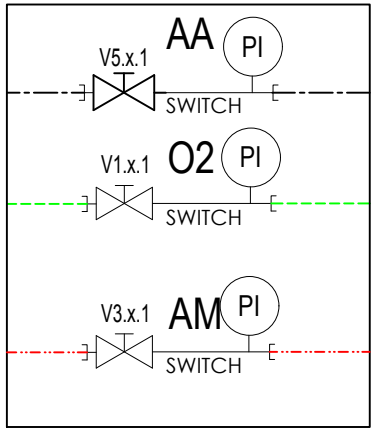

VO.1M3

VO.2M3

LEGENDA SIGLE E SIMBOLI SCHEMI DI FLUSSO QUADRI	
= RIDUTTORE DI PRESSIONE (PR)	= INDICATORE DI PRESSIONE
= RIDUTTORE DI PRESSIONE N. CHIUSO (PR)	= PRESA DI EMERGENZA E MANUT. (PE)
= VALVOLA MANUALE (V)	= SENSORE DI PROSSIMITA' (ZS)
= VALVOLA MANUALE N. CHIUSA	= VALVOLA CLAPET
= VALVOLA DI RITEGNO (NRV)	= PRESSOSTATO
	= TRASUTTORE DI PRESSIONE
LEGENDA TUBAZIONI	LEGENDA SIMBOLI
OSSIGENO MEDICINALE (O2)	POSTO PRESA OSSIGENO (O2)
PROTOSSIDO D'AZOTO (N2O)	POSTO PRESA PROTOSSIDO (N2O)
ARIA STRUMENTI 8 bar (AS)	POSTO PRESA ARIA MEDICINALE (AM)
ARIA MEDICINALE 4 bar (AM)	POSTO PRESA ARIA STRUMENTI (AS)
ARIA ASPIRATA - VUOTO (AA)	POSTO PRESA EGA VENTURI (EGA)
EVACUAZIONE GAS ANESTETICI (EGA)	POSTO PRESA EGA (EGA)
ANIDRIDE CARBONICA (CO2)	POSTO PRESA ANIDRIDE CARBONICA (CO2)
	QUADRO VALVOLE/ RIDUTTORI
	SISTEMA EGA CENTRALIZZATO VENTURI 1L
	PANNELLO STATO VV DI COMPARTIMENTO
	CENTRALINA DI ALLARME
IN GRIGIO LE LINEE RETE GAS MEDICALI ESISTENTI	Id. Qu. VALVOLE (rif. AP.GM51 - AP.GM52)
ETICHETTE IN ROSSO LE COMPONENTI DI IMPIANTO ESISTENTE	Id. Qu. RIDUZIONE (rif. AP.GM41)
	Id. Sistema Estrazione Gas Anestetici (EGA)
	Id. PANNELLO ALLARME GAS (rif. AP.GM62)
	Id. Pan. Rip. VV.F. (rif. AP.GM60 - AP.GM62)

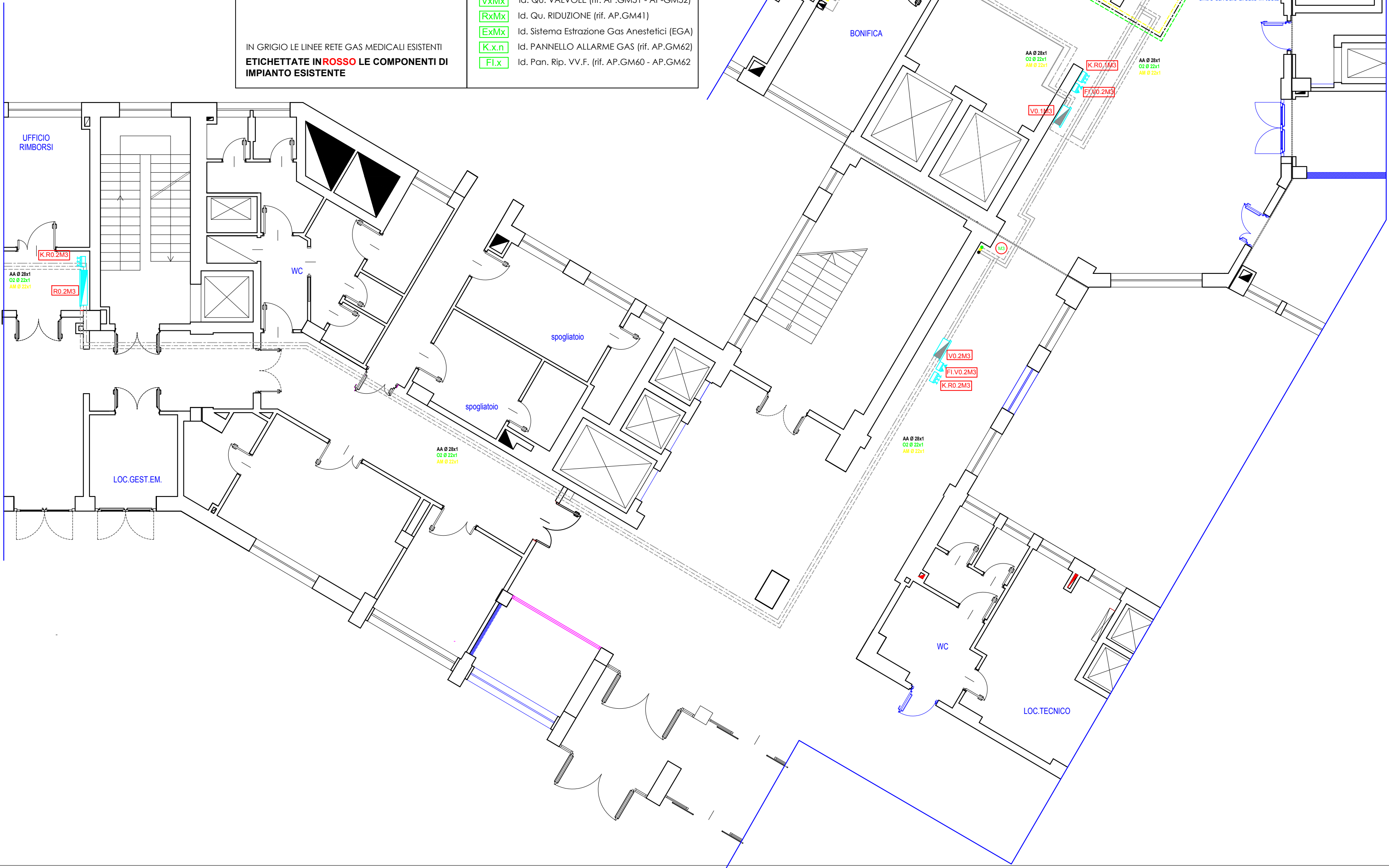

SERVIZIO SANITARIO NAZIONALE - REGIONE SICILIANA
Azienda Sanitaria Provinciale di Agrigento
Viale della Vittoria, 321 -92100 AGRIGENTO

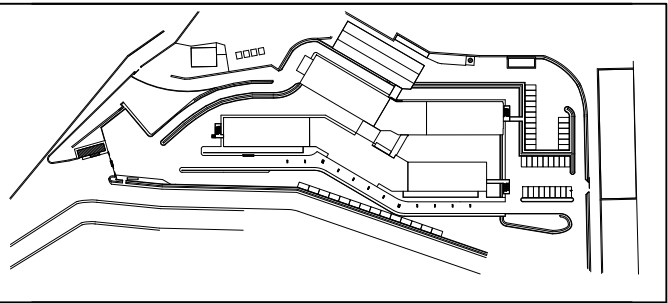

PRESIDIO OSPEDALIERO
"SAN GIACOMO D'ALTOPASSO"
contrada Cannavecchia - LICATA

PROGETTO PER L'ADEGUAMENTO ALLE NORME DI PREVENZIONE INCENDI DEI LOCALI DEL PRESIDIO OSPEDALIERO "SAN GIACOMO D'ALTOPASSO" DI LICATA IN OTTEMPERANZA ALLE PREVISIONI DEI D.M. 18/09/2002 E 19/03/2015 - ADEMPIMENTI RELATIVI ALLA SCADENZA 19 APRILE 2019

Progetto conforme a:
- parere di prevenzione incendi n° 2472 del 10 luglio 2003
- parere di prevenzione incendi n° 7865 del 10 settembre 2014
- parere di prevenzione incendi n° 2783 del 11 marzo 2019
rilasciati dal Comando Provinciale VV.F. di Agrigento
Progetto aggiornato a Prezzario Regione Sicilia 2019 - 21MAR2019
Progetto aggiornato alle richieste del Verificatore - 16MAR2020



IL RESPONSABILE DEL PROCEDIMENTO

Ing. Andrea MILANO

FASE: PROGETTO ESECUTIVO

DESCRIZIONE:
D.02 IMPIANTO GAS MEDICALI
PIANTA 0° piano Quota +5.00

SCALA
1:100

DATA
08/11/2018