

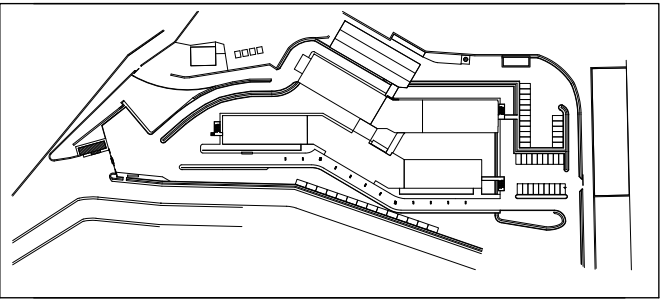

SERVIZIO SANITARIO NAZIONALE - REGIONE SICILIANA
Azienda Sanitaria Provinciale di Agrigento
Viale della Vittoria, 321 - 92100 AGRIGENTO



PRESIDIO OSPEDALIERO
"SAN GIACOMO D'ALTOPASSO"
contrada Cannavecchia - LICATA

PROGETTO PER L'ADEGUAMENTO ALLE NORME DI PREVENZIONE INCENDI DEI LOCALI DEL PRESIDIO OSPEDALIERO "SAN GIACOMO D'ALTOPASSO" DI LICATA IN OTTEMPERANZA ALLE PREVISIONI DEI D.M. 18/09/2002 E 19/03/2015 - ADEMPIMENTI RELATIVI ALLA SCADENZA 19 APRILE 2019

Progetto conforme a:
- parere di prevenzione incendi n° 2472 del 10 luglio 2003
- parere di prevenzione incendi n° 7865 del 10 settembre 2014
- parere di prevenzione incendi n° 2783 del 11 marzo 2019
rilasciati dal Comando Provinciale VV.F. di Agrigento
Progetto aggiornato a Prezzario Regione Sicilia 2019 - 21MAR2019
Progetto aggiornato alle richieste del Verificatore - 16MAR2020



Ing. Andrea MILANO

IL RESPONSABILE DEL PROCEDIMENTO

FASE: PROGETTO ESECUTIVO

DESCRIZIONE:
D.06 IMPIANTO GAS MEDICALI
PIANTA 4° piano Quota +21.00

SCALA 1:100 DATA 08/11/2018

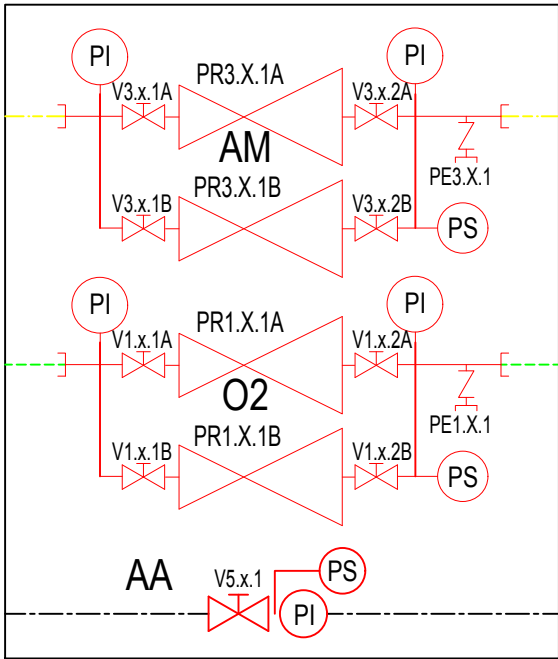

R4.1M3

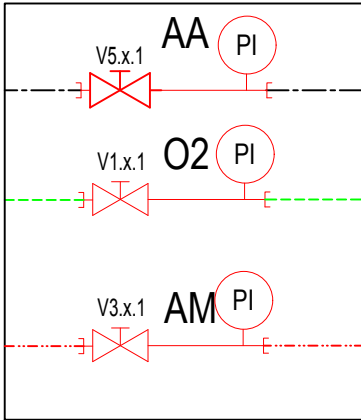

V4.1M3

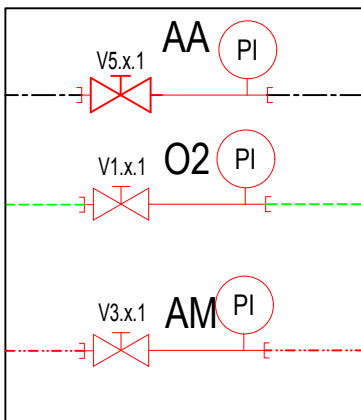

V4.2M3

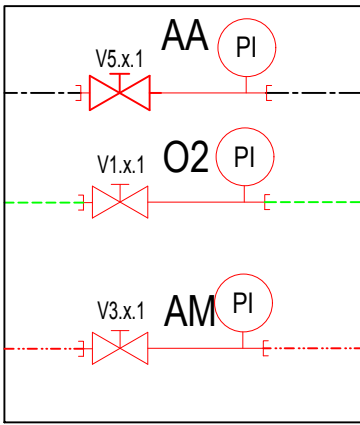

V4.4Mn

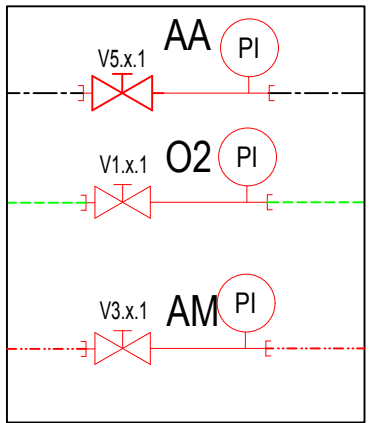

V4.3Mn

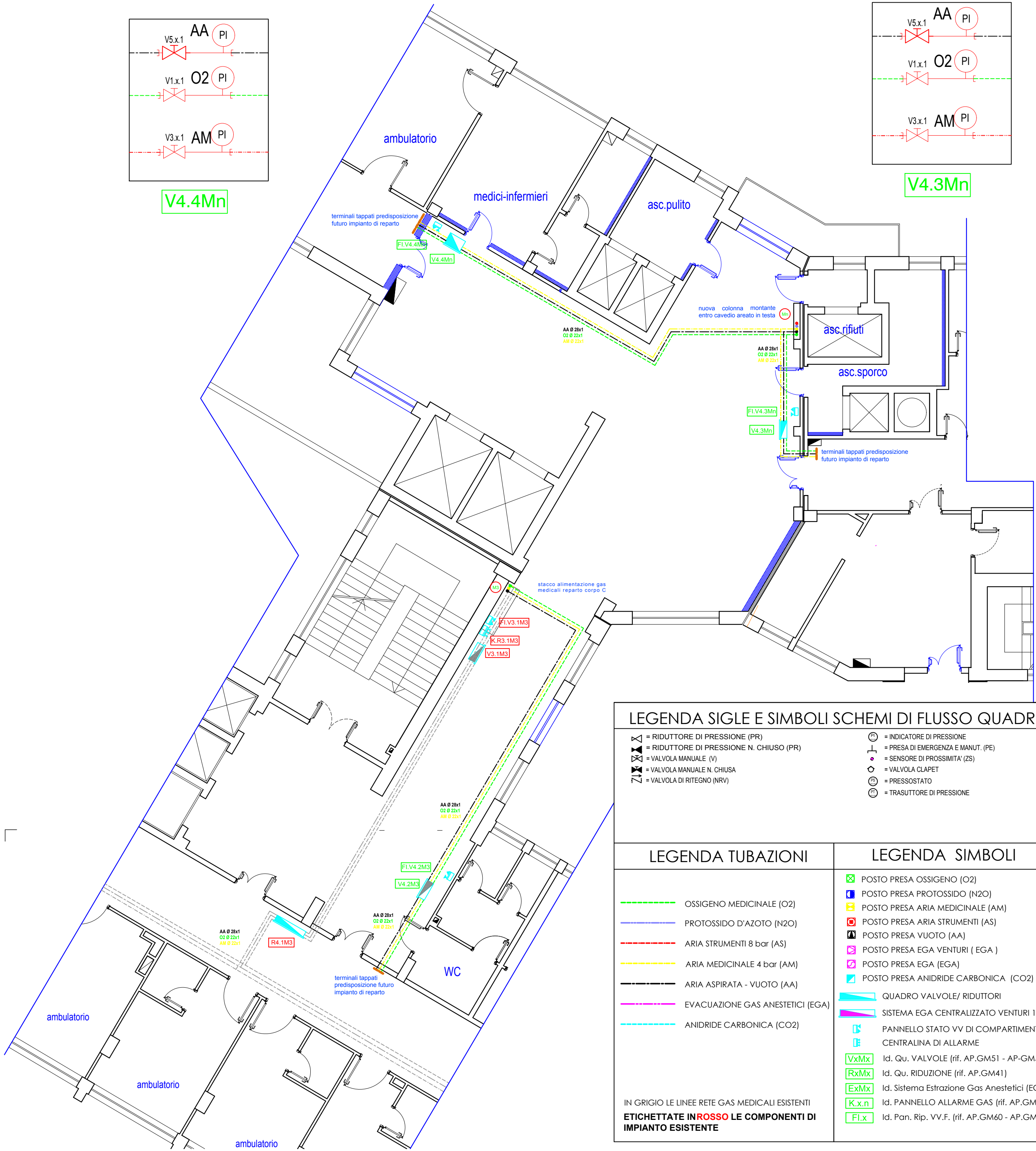

LEGENDA SIGLE E SIMBOLI SCHEMI DI FLUSSO QUADRI

- | | | | |
|--|---|--|------------------------------------|
| | = RIDUTTORE DI PRESSIONE (PR) | | = INDICATORE DI PRESSIONE |
| | = RIDUTTORE DI PRESSIONE N. CHIUSO (PR) | | = PRESA DI EMERGENZA E MANUT. (PE) |
| | = VALVOLA MANUALE (V) | | = SENSORE DI PROSSIMITA' (ZS) |
| | = VALVOLA MANUALE N. CHIUSA | | = VALVOLA CLAPET |
| | = VALVOLA DI RITEGNO (NRV) | | = PRESSOSTATO |
| | | | = TRASUTTORE DI PRESSIONE |

LEGENDA TUBAZIONI

- | | |
|--|----------------------------------|
| | OSSIGENO MEDICINALE (O2) |
| | PROTOSSIDO D'AZOTO (N2O) |
| | ARIA STRUMENTI 8 bar (AS) |
| | ARIA MEDICINALE 4 bar (AM) |
| | ARIA ASPIRATA - VUOTO (AA) |
| | EVACUAZIONE GAS ANESTETICI (EGA) |
| | ANIDRIDE CARBONICA (CO2) |

LEGENDA SIMBOLI

- | | |
|--|--|
| | POSTO PRESA OSSIGENO (O2) |
| | POSTO PRESA PROTOSSIDO (N2O) |
| | POSTO PRESA ARIA MEDICINALE (AM) |
| | POSTO PRESA ARIA STRUMENTI (AS) |
| | POSTO PRESA VUOTO (AA) |
| | POSTO PRESA EGA VENTURI (EGA) |
| | POSTO PRESA ANIDRIDE CARBONICA (CO2) |
| | QUADRO VALVOLE/ RIDUTTORI |
| | SISTEMA EGA CENTRALIZZATO VENTURI 1L |
| | PANNELLO STATO VV DI COMPARTIMENTO |
| | CENTRALINA DI ALLARME |
| | Id. Qu. VALVOLE (rif. AP.GM51 - AP.GM52) |
| | Id. Qu. RIDUZIONE (rif. AP.GM41) |
| | Id. Sistema Estrazione Gas Anestetici (EGA) |
| | Id. PANNELLO ALLARME GAS (rif. AP.GM62) |
| | Id. Pan. Rip. VV.F. (rif. AP.GM60 - AP.GM62) |

IN GRIGIO LE LINEE RETE GAS MEDICALI ESISTENTI
ETICHETTATE IN ROSSO LE COMPONENTI DI IMPIANTO ESISTENTE