

R5.1M3

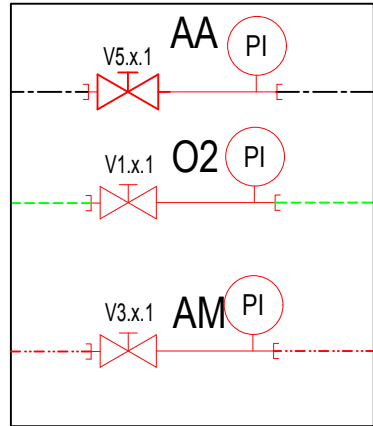

V5.1M3

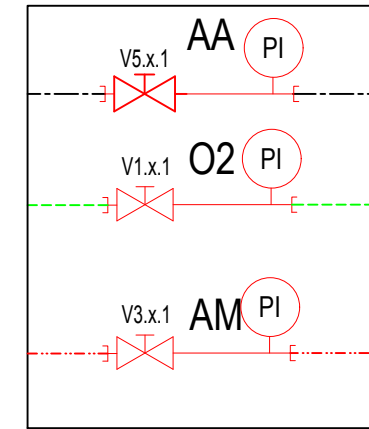

V5.0An

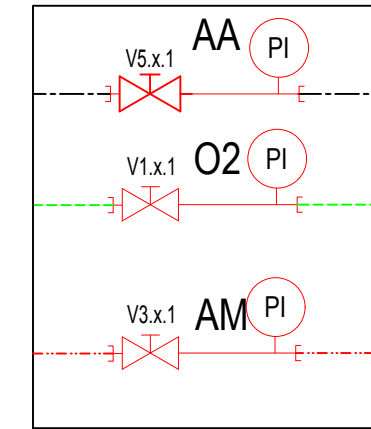

V5.2M3



SERVIZIO SANITARIO NAZIONALE - REGIONE SICILIANA  
Azienda Sanitaria Provinciale di Agrigento  
Viale della Vittoria, 321 - 92100 AGRIGENTO

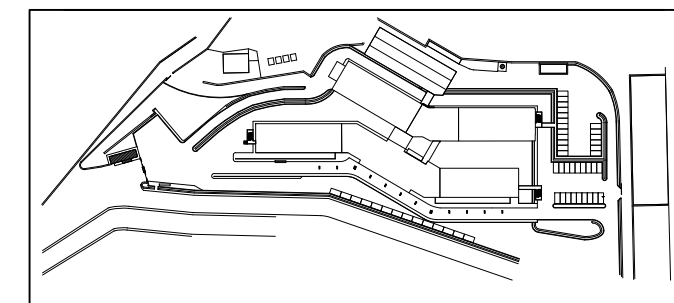

PRESIDIO OSPEDALIERO  
"SAN GIACOMO D'ALTOPASSO"  
contrada Cannavecchia - LICATA

PROGETTO PER L'ADEGUAMENTO ALLE NORME DI PREVENZIONE INCENDI DEI  
LOCALI DEL PRESIDIO OSPEDALIERO "SAN GIACOMO D'ALTOPASSO" DI  
LICATA IN OTTEMPERANZA ALLE PREVISIONI DEI D.M. 18/09/2002 E  
19/03/2015 - ADEMPIMENTI RELATIVI ALLA SCADENZA 19 APRILE 2019

Progetto conforme a:  
- parere di prevenzione incendi n° 2472 del 10 luglio 2003  
- parere di prevenzione incendi n° 7865 del 10 settembre 2014  
- parere di prevenzione incendi n° 2783 del 11 marzo 2019  
rilasciati dal Comando Provinciale VV.F. di Agrigento  
Progetto aggiornato a Prezzario Regione Sicilia 2019 - 21MAR2019  
Progetto aggiornato alle richieste del Verificatore - 16MAR2020

LEGENDA SIGLE E SIMBOLI SCHEMI DI FLUSSO QUADRI	
= RIDUTTORE DI PRESSIONE (PR) = RIDUTTORE DI PRESSIONE N. CHIUSO (PR) = VALVOLA MANUALE (V) = VALVOLA MANUALE N. CHIUSA = VALVOLA DI RITEGNO (NRV)	= INDICATORE DI PRESSIONE = PRESA DI EMERGENZA E MANUT. (PE) = SENSORE DI PROSSIMITA' (ZS) = VALVOLA CLAPET = PRESSOSTATO = TRASUTTORE DI PRESSIONE
LEGENDA TUBAZIONI	LEGENDA SIMBOLI
OSSIGENO MEDICINALE (O2) PROTOSSIDO D'AZOTO (N2O) ARIA STRUMENTI 8 bar (AS) ARIA MEDICINALE 4 bar (AM) ARIA ASPIRATA - VUOTO (AA) EVACUAZIONE GAS ANESTETICI (EGA) ANIDRIDE CARBONICA (CO2)	POSTO PRESA OSSIGENO (O2) POSTO PRESA PROTOSSIDO (N2O) POSTO PRESA ARIA MEDICINALE (AM) POSTO PRESA ARIA STRUMENTI (AS) POSTO PRESA VUOTO (AA) POSTO PRESA EGA VENTURI (EGA) POSTO PRESA ANIDRIDE CARBONICA (CO2) QUADRO VALVOLE/ RIDUTTORI SISTEMA EGA CENTRALIZZATO VENTURI 1L PANNELLO STATO VV DI COMPARTIMENTO CENTRALINA DI ALLARME Id. Qu. VALVOLE (rif. AP.GM51 - AP.GM52) Id. Qu. RIDUZIONE (rif. AP.GM41) Id. Sistema Estrazione Gas Anestetici (EGA) Id. PANNELLO ALLARME GAS (rif. AP.GM62) Id. Pan. Rip. VV.F. (rif. AP.GM60 - AP.GM62)
IN GRIGIO LE LINEE RETE GAS MEDICALI ESISTENTI <b>ETICHETTATE IN ROSSO LE COMPONENTI DI IMPIANTO ESISTENTE</b>	

IL PROGETTISTA



IL RESPONSABILE DEL PROCEDIMENTO

Ing. Andrea MILANO

FASE: **PROGETTO ESECUTIVO**

DESCRIZIONE:  
**D.07** IMPIANTO GAS MEDICALI  
PIANTA 5° piano Quota +24.95

SCALA 1:100 DATA 08/11/2018